

KRYCI LIST ROZPOCTU

Název stavby **Prodloužená Ruská**
 Název objektu **SO 704 - Stavební úpravy haly 540**
 Název podčásti **DSO 704.5.10 - Přípojka horkovodu**

JKSO
 EČO
 Místo **Ostrava - Vítkovice**
 IČO
 DIČ

Objednatel **Vítkovice, a.s.**
 Projektant **Projekt 2010, s.r.o.**
 Zhotovitel

Rozpočet číslo Zpracoval **Jakub Nevyjel**

Dne **19.12.2011**

Měrné a účelové jednotky

Počet	Náklady / 1 m.j.	Počet	Náklady / 1 m.j.	Počet	Náklady / 1 m.j.
0	0,00	0	0,00	0	0,00

Rozpočtové náklady \ CZK

A Základní rozp. náklady			B Doplnkové náklady			C Náklady na umístění stavby		
1	HSV	Dodávky	0,00	8	Práce přesčas	13	Zařízení staveniště	2 905,59
2		Montáž	177 680,51	9	Bez pevné podl.	14	Mímostav. doprava	0,00%
3	PSV	Dodávky	1 524,97	10	Kulturní památka	15	Územní vlivy	0,00%
4		Montáž	62 927,08	11		16	Provozní vlivy	1,80%
5	"M"	Dodávky	0,00			17	Ostatní	0,00%
6		Montáž	0,00			18	NUS z rozpočtu	
ZRN (ř. 1-6)			242 132,56	12	DN (ř. 8-11)	19	NUS (ř. 13-18)	2 905,59
20	HZS			21	Kompl. činnost	22	Ostatní náklady	

Projektant

Datum a podpis

Objednatel

Datum a podpis

Zhotovitel

Datum a podpis

Razítko

Razítko

Razítko

D Celkové náklady

23	Součet 7, 12, 19-22	245 038,15
24	DPH 10,00 % z	
25	DPH 20,00 % z	49 007,70
26	Cena s DPH (ř. 23-25)	294 045,85

E Přípočty a odpočty

27	Dodávky objednatele	
28	Klouzavá doložka	
29	Zvýhodnění + -	

ROZPOČET

Stavba: Prodloužená Ruská

Objekt: SO 704 - Stavební úpravy haly 540

Podčást: DSO 704.5.10 - Připojka horkovodu

Objednatel: Vítkovice a.s.

Zhotovitel:

JKSO:

EČO:

Zpracoval: Jakub Nevyjál

Datum: 19.12.2011

P/C	Kod položky	Popis	MJ	Množství celkem	Cena jednotková	Cena celkem	Hmotnost celkem
1	2	3	4	5	6	7	8

HSV Práce a dodávky HSV 177 680,51 0,000

9 Ostatní konstrukce a práce-bourání 177 680,51 0,000

1	9-01	Lešení řadové délky 300 m, výšky 5 m, D+M	Kpl	1,000	168 951,10	168 951,10	0,000
2	979081111	Odvoz sutí a vybouraných hmot na skládku do 1 km	t	7,077	268,12	1 897,47	0,000
3	979081121	Odvoz sutí a vybouraných hmot na skládku ZKD 1 km přes 1 km	t	63,693	10,14	645,66	0,000
	979098231	Poplatek za uložení stavebního smíšeného odpadu na skládce (skládkovné)	t	7,077	874,14	6 186,28	0,000

PSV Práce a dodávky PSV 64 452,05 0,165

713 Izolace tepelné 1 524,97 0,000

5	713-03	Tepelná izolace pro potrubí DN 50 tl. 40 mm, vč. krycího plechu 0,6 mm, D+M	m	12,000	127,08	1 524,97	0,000
---	--------	---	---	--------	--------	----------	-------

733 Ústřední vytápění - potrubí 60 423,22 0,159

6	733-01	Topná zkouška	hod	72,000	168,95	12 164,48	0,000
7	733-02	Zaregulování otopné soustavy	kpl	1,000	5 141,99	5 141,99	0,000
8	733-03	Tlaková zkouška	Kpl	1,000	3 672,85	3 672,85	0,000
9	733-04	Zřízení prostupu stěnou, vybourání a následné dozdění, vč. vyspravení omítek a malby	Kpl	1,000	624,38	624,38	0,000
20	733-05	Pevný bod pro ocelové potrubí 2xDN150, D+M	kus	1,000	3 672,85	3 672,85	0,000
10	733111128	Potrubí ocelové závitové běžné DN 50	m	10,000	370,22	3 702,23	0,121
11	733120836.1	Demontáž potrubí ocelového DN 150, včetně izolace a krycího plechu	m	300,000	84,48	25 342,67	0,036
12	733141102	Odvzdušňovací nádoba ocelová DN 50, PN 25, vč. montáže	kus	2,000	367,29	734,57	0,003
	33190108	Zkouška těsnosti potrubí ocelové závitové do DN 50	m	10,000	8,37	83,74	0,000
14	733890801	Přemístění potrubí demontovaného vodorovně do 100 m v objektech výšky do 6 m	t	7,077	730,16	5 167,36	0,000
15	998733101	Přesun hmot pro rozvody potrubí v objektech v do 6 m	t	0,159	730,16	116,10	0,000

734 Ústřední vytápění - armatury 2 265,12 0,005

16	734292718	Kohout kulový, ocelový, konce přivařovací, DN 50, PN 25, vč. montáže	kus	1,000	771,30	771,30	0,002
17	734292719	Kohout kulový, ocelový, konce přivařovací, DN 50, PN 40, vč. montáže	kus	1,000	1 491,18	1 491,18	0,003
18	998734101	Přesun hmot pro armatury v objektech v do 6 m	t	0,005	527,42	2,64	0,000

783 Dokončovací práce - nátěry 238,74 0,001

19	783425412	Nátěry syntetické potrubí do DN 50 barva dražší leskly povrch 1x antikorozní, 1x základní, 2x email	m	10,000	23,87	238,74	0,001
----	-----------	---	---	--------	-------	--------	-------

Celkem

242 132,56

0,165

KRYCI LIST ROZPOCTU

Název stavby: **Prodloužená Ruská**
 Název objektu: **SO 704 - Stavební úpravy haly 540**
 Název podčásti: **DSO 704.6.1 - Architektonická, stavebně technická a konstrukční část**

JKSO:
 EČO:
 Místo: **Ostrava - Vítkovice**
 IČO:
 DIČ:

Objednatel: **Vítkovice, a.s.**
 Projektant: **Projekt 2010, s.r.o.**
 Zhotovitel:

Rozpočet číslo: Zpracoval: **Karel Onderka**

Dne: **19.12.2011**

Měrné a účelové jednotky

Počet	Náklady / 1 m.j.	Počet	Náklady / 1 m.j.	Počet	Náklady / 1 m.j.
0	0,00	0	0,00	0	0,00

Rozpočtové náklady v CZK

A		B		C				
Základní rozp. náklady		Doplňkové náklady		Náklady na umístění stavby				
1	HSV Dodávky	0,00	8	Práce přesčas	13	Zařízení staveniště	2,30%	167 663,89
2	Montáž	3 500 020,78	9	Bez pevné podl.	14	Mimostav. doprava	0,00%	
3	PSV Dodávky	110 533,62	10	Kulturní památka	15	Územní vlivy	0,00%	
4	Montáž	10 032 117,82	11		16	Provozní vlivy	1,80%	
5	"M" Dodávky	0,00			17	Ostatní	0,00%	
6	Montáž	0,00			18	NUS z rozpočtu		
ZRN (ř. 1-6)		13 642 672,22	12	DN (ř. 8-11)	19	NUS (ř. 13-18)		167 663,89
20	HZS		21	Kompl. činnost	22	Ostatní náklady		

Projektant
 Datum a podpis
Objednatel
 Datum a podpis
Zhotovitel
 Datum a podpis

Razítko
 Razítko
 Razítko

D		E	
Celkové náklady		Přípočty a odpočty	
23	Součet 7, 12, 19-22		13 810 336,11
24	DPH 10,00 % z		
25	DPH 20,00 % z		2 762 067,30
26	Cena s DPH (ř. 23-25)		16 572 403,41
27	Dodávky objednatele		
28	Klouzavá doložka		
29	Zvýhodnění + -		

ROZPOČET

Stavba: Prodloužená Ruska

Objekt: SO 704 - Stavební úpravy haly 540

Podčást: DSO 704.6.1 - Architektonická, stavebně technická a konstrukční

Objednatel: Vltkovic, a.s.

Zhotovitel:

JKSO:

ECO:

Zpracoval: Karel Onderka

Datum: 19.12.2011

Pr.C	Kód položky	Popis	MJ	Množství celkem	Cena jednotková	Cena celkem	Hmotnost celkem
1	2	3	4	5	6	7	8

HSV Práce a dodávky HSV 3 500 021,14 404,059

1 Zemní práce 96 062,79 0,000

1	1-1	Dod+uložení zemního pásku FeZn 30*4 mm vč 12 ks zemních tyčí	m	364,8	29,00	10 579,20	0,000
2	122101401	Vykopávky v zemníku na suchu v hornině tř. 1 a 2 objem do 100 m3 - ornice vč nákupu	m3	25,536	121,00	3 089,86	0,000
3	32201201	Hloubení rýh š do 2000 mm v hornině tř. 3 objemu do 100 m3 - D22	m3	226,86	245,00	55 580,70	0,000
4	162701105	Vodorovné přemístění do 10000 m výkopku z horniny tř. 1 až 4 - ornice	m3	25,536	183,00	4 673,09	0,000
5	174101101	Zásyp jam, šachet rýh nebo kolem objektů sypaninou se zhutněním	m3	226,86	59,00	13 384,74	0,000
6	180402111	Založení parkového trávníku výsevem v rovině a ve svahu do 1:5 vč dodávky trávni směsi a ošelfování	m2	127,68	23,00	2 936,64	0,000
7	181101101	Úprava pláně v zářezech v hornině tř. 1 až 4 bez zhutnění	m2	273,6	4,00	1 094,40	0,000
8	181301103	Rozprošíření ornice tl vrstvy do 200 mm pl do 500 m2 v rovině nebo ve svahu do 1:5	m2	127,68	37,00	4 724,16	0,000

3 Svislé a kompletní konstrukce 652 372,98 245,967

9	311231155	Zdvo nosné režné z cihel dl 290 mm lícovaných - 15	m3	53,01	3 680,00	195 076,80	82,842
10	342241162	Příčky tl 140 mm z cihel plných dl 290 mm lícovaných - 14	m2	790,02	525,00	414 760,50	163,125
11	342241192	Příplatek k příčkám z cihel za vyzdívání do ocelové kostry	m2	966,72	44,00	42 535,68	0,000

6 Úpravy povrchu, podlahy, osazení 539 335,87 157,349

12	6-1	Nátěr zdiva hydrofobním siloxanovým nátěrem - 13	m2	176,7	83,00	14 666,10	0,000
13	612473182	Vnitřní omítka zdiva vápenocementová ze suchých směsí štuková - 14,15	m2	966,72	158,00	152 741,76	29,655
14	612473185	Příplatek k vnitřní omítce zdiva vápenocementové ze suchých směsí za zabudované omítky	m2	966,72	14,00	13 534,08	0,068
15	6-2	Úprava povrchu pod hydroizolací - cement omítka	m2	273,6	83,00	22 708,80	0,000
16	627452151	Spárování stříškové nebo gotické zdi, komínů nebo pilířů z cihel MC	m2	966,72	131,00	126 640,32	16,689
17	631311135	Mazanina tl do 240 mm z betonu prostého tř. C 20/25	m3	26,847	1 942,00	52 136,87	57,775
18	635111132	Násyp pod podlahy z drobného kameniva 0-4 s udusáním	m3	4,56	624,00	2 845,44	7,348
19	636511121	Dlažba z dřevěných špalíků do 100x100x100 mm z řeziva dubového do písku se zalitím spár	m2	89,49	1 290,00	115 442,10	16,691
20	637211112	Okapový chodník z betonových dlaždic tl 60 mm na MC 10	m2	91,2	422,00	38 486,40	29,106
21	642942111	Osazování zárubní nebo rámu dřevěných kovových do 2,5 m2 na MC - D3	kus	1,0	134,00	134,00	0,017

9 Ostatní konstrukce a práce-bourání 2 133 021,66 0,743

22	9-1	Dod+Mont stěny proti vniknutí prachu	m2	2 553,6	89,00	227 270,40	0,000
23	941311112	Montáž lešení řadového modulového lehkého zatížení do 200 kg/m2 š do 0,9 m v do 25 m	m2	1 852,888	26,00	48 175,08	0,000
24	941311211	Příplatek k lešení řadovému modulovému lehkému š 0,9 m v do 25 m za první a ZKD den použití	m2	222 346,512	2,00	444 693,02	0,000
25	941311812	Demontáž lešení řadového modulového lehkého zatížení do 200 kg/m2 š do 0,9 m v do 25 m	m2	1 852,888	17,00	31 499,09	0,000

Pr	Kód položky	Popis	MJ	Množství celkem	Cena jednotková	Cena celkem	Hmotnost celkem
1	2	3	4	5	6	7	8

26	941321112	Montáž lešení řadového modulového těžkého zatížení do 300 kg/m ² š do 1,2 m v do 25 m	m ²	1 888,114	31,00	58 531,52	0,000
27	941321211	Příplatek k lešení řadovému modulovému těžkému š 1,2 m v do 25 m za první a ZKD den použití	m ²	226 573,632	2,00	453 147,26	0,000
28	941321812	Demontáž lešení řadového modulového těžkého zatížení do 300 kg/m ² š do 1,2 m v do 25 m	m ²	1 888,114	22,00	41 538,50	0,000
29	952901221	Vyčištění budov průmyslových objektů při jakémoliv výšce podlaží	m ²	684,0	39,00	26 676,00	0,024
30	919735124	D21,D22	m	235,98	207,00	48 847,86	0,017
31	962031133	Bourání příček z cihel pálených na MVC tl do 150 mm - D5	m ²	1 026,0	64,00	65 664,00	0,612
32	962032231	Bourání zdíva z cihel pálených nebo vápenopískových na MV nebo MVC - D5	m ³	47,88	376,00	18 002,88	0,055
33	965042241	Bourání podkladů pod dlažby nebo mazanin betonových nebo z litého asfaltu tl přes 100 mm pl pře 4 m ² - D21,22	m ³	57,684	1 126,00	64 952,18	0,000
34	965049112	Příplatek k bourání betonových mazanin za bourání se svařovanou sítí tl přes 100 mm	m ³	57,684	587,00	33 860,51	0,000
35	965061821	Bourání dlažeb z dřevěných špaliků osazených do asfaltu pl do 1 m ² - D21	m ²	89,49	54,00	4 832,46	0,000
36	968062354	Vybourání dřevěných rámu oken dvojitých nebo zdvojených pl do 1 m ² - D12,13	m ²	2,001	173,00	346,12	0,004
37	968062455	Vybourání dřevěných dveřních zárubní pl do 2 m ²	m ²	4,375	100,00	437,53	0,005
38	968062456	Vybourání dřevěných dveřních zárubní pl přes 2 m ² - D7,8	m ²	4,788	93,00	445,28	0,004
39	968072455	Vybourání kovových dveřních zárubní pl do 2 m ² - D11	m ²	2,021	155,00	313,29	0,002
40	968072559	Vybourání kovových vrat pl přes 5 m ²	m ²	41,768	60,00	2 506,11	0,021
41	96-1	Ostatní nepodchycené bourání	hod	150,0	159,00	23 850,00	0,000
42	979011111	Svislá doprava suti a vybouraných hmot za prvé podlaží	t	560,391	165,00	92 464,51	0,000
43	979011121	Svislá doprava suti a vybouraných hmot ZKD podlaží	t	1 120,782	71,00	79 575,51	0,000
44	979081111	Odvoz suti a vybouraných hmot na skládku do 1 km	t	560,391	231,00	129 450,31	0,000
45	979081121	Odvoz suti a vybouraných hmot na skládku ZKD 1 km přes 1 km	t	7 845,473	9,00	70 609,26	0,000
46	979082111	Vnitrostaveništní vodorovná doprava suti a vybouraných hmot do 10 m	t	560,391	138,00	77 333,95	0,000
47	979082121	Vnitrostaveništní vodorovná doprava suti a vybouraných hmot ZKD 5 m přes 10 m	t	1 681,173	16,00	26 898,77	0,000
48	979098201	Poplatek za uložení stavebního betonového odpadu na skládce (skládkovné)	t	126,905	95,00	12 055,96	0,000
49	979098203	Poplatek za uložení stavebního odpadu z keramických materiálů na skládce (skládkovné)	t	353,97	95,00	33 627,16	0,000
50	979098204	Poplatek za uložení stavebního odpadu ze skla na skládce (skládkovné)	t	7,98	822,00	6 559,56	0,000
51	979098211	Poplatek za uložení stavebního dřevěného odpadu na skládce (skládkovné)	t	8,168	570,00	4 655,82	0,000
52	979098214	Poplatek za uložení stavebního odpadu z izolačních hmot na skládce (skládkovné)	t	4,742	886,00	4 201,77	0,000
99		Presun hmot				79 227,84	0,000
53	998021021	Presun hmot pro haly s nosnou konstrukcí zděnou nebo kovovou výšky do 20 m	t	460,627	172,00	79 227,84	0,000

PSV Práce a dodávky PSV 10 142 644,39 4,921

711 Izolace proti vodě, vlhkosti a plynům 115 009,38 1,558

54	711-1	Dod+Mont nopyvé folie vč typové lišty	m ²	273,6	190,00	51 984,00	0,000
55	711-2	Očištění povrchu stávajícího základu	m ²	273,6	45,00	12 312,00	0,000
56	711112001	Provedení izolace proti zemní vlhkosti za studena nátěrem penetračním	m ²	273,6	12,00	3 283,20	0,041
57	111631500	lak asfaltový PENETRAL ALP- 9 kg	t	0,096	29 085,00	2 785,18	0,084
58	711142559	Provedení izolace proti zemní vlhkosti pásy přitavením	m ²	273,6	59,00	16 142,40	0,137

PO	Kód položky	Popis	MJ	Množství celkem	Cena jednoková	Cena celkem	Hmotnost celkem
1	2	3	4	5	6	7	8

59	628331590	pás těžký asfaltovaný SKLOBIT 40 MINERAL G 200 S40	m2	328,32	76,00	24 952,32	1,296
60	998711202	Přesun hmot pro izolace proti vodě, vlhkosti a plynům v objektech v do 12 m	%	3,21	1 106,00	3 550,26	0,000

712 Povlakové krytiny

115 994,52 0,602

61	712300833	Odstranění povlakové krytiny střech do 10° třívrstvé	m2	182,4	11,00	2 006,40	0,000
62	712300834	Příplatek k odstranění povlakové krytiny střech do 10° ZKD vrstvu	m2	364,8	2,00	729,60	0,000
63	712441559	Provedení povlakové krytiny střech do 30° pásy přitavením NAIP v plné ploše - 8	m2	729,6	55,00	40 128,00	0,602
64	712-1	Asfaltový modifikovaný pás	m2	839,04	83,00	69 640,32	0,000
65	998712202	Přesun hmot pro krytiny povlakové v objektech v do 12 m	%	3,15	1 108,00	3 490,20	0,000

713 Izolace tepelné

42 389,76 0,000

66	713-1	Výplň prostorů kamennou vlnou - 17,18	m3	31,920	1 328,00	42 389,76	0,000
----	-------	---------------------------------------	----	--------	----------	-----------	-------

762 Konstrukce tesařské

390 783,66 0,053

67	762341210	Montáž bednění střech rovných a šikmých sklonu do 60° z hrubých prken na sraz	m2	91,2	52,00	4 742,40	0,000
68	762341811	Demontáž bednění střech z prken	m2	91,2	16,00	1 459,20	0,000
69	762-1	Prkna	m3	2,508	3 478,00	8 722,82	0,000
70	762395000	Spojovací prostředky pro montáž krovu, bednění, laťování, světlíky, klíny	m3	2,508	547,00	1 371,88	0,053
71	762-2	Dod+Mont ofrézované fošny 65*160 do ocel nosníků - 3	m	1 134,3	114,00	129 310,20	0,000
72	762-3	Dod+Mont dřevěné lišty ofrézované 30*30 - 4	m	4 924,8	29,00	142 819,20	0,000
73	762-4	Dod+Mont dřevěné lišty 50*160 - svislé sloupky okenních sestav - 16	m	788,88	92,00	72 576,96	0,000
74	762-5	Uzavření dutiny prknem - 19	m	182,4	51,00	9 302,40	0,000
75	998762202	Přesun hmot pro kce tesařské v objektech v do 12 m	%	5,58	3 670,00	20 478,60	0,000

764 Konstrukce klempířské

379 555,14 1,819

76	764-1	Demontáž hromosvodu - D27	m	34,2	7,00	239,40	0,000
77	764-2	Doplnění hromosvodu FeZn 8 mm vč revize	m	273,6	83,00	22 708,80	0,000
78	764-3	Opláštění ocelového profilu lakovaným plechem 0,7 mm rš 500 mm - 17	m	177,84	525,00	93 366,00	0,000
79	764-4	Opláštění ocelového profilu lakovaným plechem 0,7 mm rš 400 mm - 18	m	177,84	443,00	78 783,12	0,000
80	764222520	Oplechování Zn-Ti okapů rš 330 mm - 7	m	182,4	222,00	40 492,80	0,509
81	764251507	Žlab Zn-Ti podokapní rš 500 mm - 10	m	182,4	289,00	52 713,60	0,635
82	764323830	Demontáž oplechování okapů lepenková krytina rš 330 mm - D25	m	182,4	14,00	2 553,60	0,000
83	764352810	Demontáž žlab podokapní půlkruhový rovný rš 330 mm do 30° - D18	m	119,7	14,00	1 675,80	0,000
84	764454802	Demontáž trouby kruhové průměr 120 mm - D20	m	17,1	14,00	239,40	0,000
85	764510520	Oplechování parapetů Zn-Ti rš 165 mm včetně rohů - 5	m	324,9	109,00	35 414,10	0,239
86	764554504	Odpadní trouby Zn-Ti kruhové průměr 150 mm - 11	m	153,9	296,00	45 554,40	0,436
87	998764202	Přesun hmot pro konstrukce klempířské v objektech v do 12 m	%	1,56	3 727,00	5 814,12	0,000

767 Konstrukce zámečnické

8 446 904,33 0,000

88	767-1	Demontáž ocelových pažďků - D19	kg	5 791,2	7,00	40 538,40	0,000
89	767-2	Demontáž střešního žebříku - D23	kg	114,0	7,00	798,00	0,000
90	767-3	Dod+Mont nosných konzol klimatizačních jednotek	kg	205,2	45,00	9 234,00	0,000
91	767-4	Dod+Mont okenní Al sestavy, izol dvojsklo, vnější drátosklo - viz projekt - D1	m2	492,48	6 639,00	3 269 574,72	0,000
92	767-5	Dod+Mont okenní sestavy, izol dvojsklo, vnější drátosklo - viz projekt - D2	m2	721,62	6 133,00	4 425 695,46	0,000

Pr.č.	Kod položky	Popis	MJ	Množství celkem	Cena jednotková	Cena celkem	Hmotnost celkem
1	2	3	4	5	6	7	8

93	767631800	Demontáž oken pro bezrámečné zasklení se zasklením	m2	959,082	74,00	70 972,07	0,000
94	767641110	Montáž dokončení okování dveří otvíracích jednotek/dvřevých do ocelové zárubně - D3	kus	1,0	153,00	153,00	0,000
95	767-6	Externí dveře ocelové 1000*2100 vč ocelové zárubně - D3	ks	1,0	4 426,00	4 426,00	0,000
96	767-7	Dod+Mont ocelových nosníků stěny	kg	7 090,8	45,00	319 086,00	0,000
97	767-8	Demont+zpětná montáž klimatizačních jednotek vč naplnění kapalinou a úprav - 9	ks	10,0	15 805,00	158 050,00	0,000
98	998767202	Přesun hmot pro zámečnické konstrukce v objektech v do 12 m	%	1,79	82 892,00	148 376,68	0,000

783 Dokončovací práce - nátěry

624 529,06 0,889

99	783-1	Nátěr tesařských konstrukcí 2* impregnační	m2	1 867,48	45,00	84 036,58	0,000
100	783-2	Otrýskání ocelové konstrukce	m2	2 142,106	114,00	244 200,04	0,000
101	783-3	Nátěr ocelové konstrukce	m2	2 142,106	76,00	162 800,03	0,000
	783222100	Nátěry syntetické kovových doplňkových konstrukcí barva standardní dvojnásobné	m2	273,098	65,00	17 751,40	0,057
103	783226100	Nátěry syntetické kovových doplňkových konstrukcí barva standardní základní	m2	273,098	33,00	9 012,25	0,019
104	783721113	Nátěry syntetické tesařských konstrukcí barva dražší lazurovacím lakem 3x lakování	m2	1 569,541	68,00	106 728,76	0,812

784 Dokončovací práce - malby

27 478,56 0,000

105	784-1	Malby z malířských směsí vč pačoku	m2	1 194,720	23,00	27 478,56	0,000
-----	-------	------------------------------------	----	-----------	-------	-----------	-------

Celkem

13 642 665,53 408,980

KRYCI LIST ROZPOCTU

Název stavby

Prodloužená Ruská

JKSO

Název objektu

SO 704 - Stavební úpravy haly 540

EČO

Název podčásti

DSO 704.7.1 - Architektonická, stavebně technická a konstrukční část

Místo

Ostrava - Vítkovice

IČO

DIČ

Objednatel

Vítkovice, a.s.

Projektant

Projekt 2010, s.r.o.

Zhotovitel

Rozpočet číslo

Zpracoval

Dne

Karel Onderka

19.12.2011

Měrné a účelové jednotky

Počet	Náklady / 1 m.j.	Počet	Náklady / 1 m.j.	Počet	Náklady / 1 m.j.
0	0,00	0	0,00	0	0,00

Rozpočtové náklady \ CZK

A	Základní rozp. náklady	B	Doplňkové náklady	C	Náklady na umístění stavby
1	HSV Dodávky	2 326,59	8 Práce přesčas	13	Zařízení staveniště 2,30% 1 293,33
2	Montáž	75 617,10	9 Bez pevné podl.	14	Mimostav. doprava 0,00%
3	PSV Dodávky	13 236,47	10 Kulturní památka	15	Územní vlivy 0,00%
4	Montáž	16 597,29	11	16	Provozní vlivy 1,80%
5	"M" Dodávky	0,00		17	Ostatní 0,00%
6	Montáž	0,00		18	NUS z rozpočtu
ZRN (ř. 1-6)		107 777,45	12 DN (ř. 8-11)	19	NUS (ř. 13-18) 1 293,33
20	HZS		21 Kompl. činnost	22	Ostatní náklady

Projektant

Datum a podpis

Objednatel

Datum a podpis

Zhotovitel

Datum a podpis

Razítko

Razítko

Razítko

D Celkové náklady

23	Součet 7, 12, 19-22	109 070,78
24	DPH 10,00 % z	
25	DPH 20,00 % z	21 814,20
26	Cena s DPH (ř. 23-25)	130 884,98

E Přípočty a odpočty

27	Dodávky objednatele	
28	Klouzavá doložka	
29	Zvýhodnění +-	

ROZPOČET

Stavba: Prodloužená Ruská

Objekt: SO 704 - Stavební úpravy haly 540

JKSO:

Podčást: DSO 704.7.1 - Architektonická, stavebně technická a konstrukční ECO

Objednatel: Vítkovice, a.s.

Zpracoval: Karel Onderka

Zhotovitel:

Datum: 19.12.2011

Pr	Kód položky	Popis	MJ	Množství celkem	Cena jednotková	Cena celkem	Hmotnost celkem
1	2	3	4	5	6	7	8

HSV Práce a dodávky HSV 77 943,69 11,767

3 Svislé a kompletní konstrukce 11 299,57 4,283

1	338171123	Osazování sloupků a vzpěr plotových ocelových v 2,6 m pomocí chemických kotev vč kotev a vrtání	kus	7,000	264,45	1 851,12	1,224
2	3-1	Trubka ocelová 48/3 mm s háčky a víčkem dl. 2180 mm	kg	57,587	40,40	2 326,59	0,052
3	388381131	Kanály pro IS průřezu do 450x450 mm ze ZB volné	m	5,572	1 278,15	7 121,86	3,007

6 Úpravy povrchu, podlahy, osazení 14 177,39 7,455

5	6-1	Očištění stávajícího podkladu	m2	39,960	44,07	1 761,21	0,000
5	6-2	Penetrace podkladu	m2	39,960	22,04	880,60	0,000
6	631311125	Mazanina tl do 120 mm z betonu prostého tř. C 20/25 XC1	m3	3,297	2 306,55	7 604,69	7,286
7	631319173	Příplatek k mazanině tl do 120 mm za stržení povrchu spodní vrstvy před vložení výztuže	m3	3,297	77,86	256,72	0,000
8	631362021	Výztuž mazanin svařovanými sítěmi Kari	t	0,178	20 641,42	3 674,17	0,168

9 Ostatní konstrukce a práce-bourání 48 072,58 0,029

9	9-1	Dod+osazení poklopů šachtového hermeticky uzavřen proti plynu a kapalině	ks	1,000	7 345,70	7 345,70	0,000
	9.II	Hasící přístroj sněhový 5 kg, D+M	kus	2,000	661,11	1 322,23	0,000
10	919735122	Řezání stávajícího betonového krytu hl do 100 mm	m	27,595	124,14	3 425,71	0,000
11	919735124	Řezání stávajícího betonového krytu hl do 200 mm	m	11,810	240,20	2 836,81	0,001
12	931976111	Úprava dilatační spáry z asfaltové lepenky jednoduché	m2	4,724	148,38	700,96	0,027
13	953943123	Osazování výrobků do 15 kg/kus do betonu bez jejich dodání	kus	4,000	89,62	358,47	0,001
14	961055111	Bourání základů ze ZB	m3	1,003	3 731,62	3 742,81	0,000
15	965082933	Odstranění násypů pod podlahy tl do 200 mm pl přes 2 m2	m3	0,668	177,77	118,75	0,000
16	967052011	Odstranění betonové vrstvy konstrukce do tl 100 mm	m2	45,506	425,32	19 354,43	0,000
17	96-1	Ostatní nepodchyčené bourání	hod	6,000	183,84	1 101,86	0,000
18	979081111	Odvoz sutí a vybouraných hmot na skládku do 1 km	t	11,353	268,12	3 043,94	0,000
19	979081121	Odvoz sutí a vybouraných hmot na skládku ZKD 1 km přes 1 km	t	158,943	10,14	1 611,22	0,000
20	979082111	Vnitrostaveništní vodorovná doprava sutí a vybouraných hmot do 10 m	t	11,535	159,40	1 838,70	0,000
21	979098201	Poplatek za uložení stavebního betonového odpadu na skládce (skládkovné)	t	11,535	110,19	1 270,99	0,000

99 Přesun hmot 4 394,15 0,000

22	998151111	Přesun hmot pro oplocení nebo objekty pozemní různé zděné z cihel nebo tvárníc v do 10 m	t	13,061	336,43	4 394,15	0,000
----	-----------	--	---	--------	--------	----------	-------

PSV Práce a dodávky PSV 29 833,76 0,023

767 Konstrukce zámečnické 28 247,52 0,019

23	767510111	Montáž osazení kanálového krytu	kg	259,596	20,79	5 396,57	0,012
24	767510192	Příplatek za zhotovení rohu kanálového krytu	kus	4,000	72,58	290,30	0,000
25	767-1	Kanálový kryt z ocelového plechu	kg	259,596	29,38	7 627,66	0,000
26	767911130	Montáž oplocení -pletiva	m	13,298	61,48	817,81	0,000
27	767914130	Montáž rámového oplocení výšky do 2 m ve sklonu svahu do 15°	m	13,298	96,23	1 279,65	0,000

P.Č	Kód položky	Popis	MJ	Množství celkem	Cena jednotková	Cena celkem	Hmotnost celkem
1	2	3	4	5	6	7	8

28	767-2	Pletivo poplastované	m2	27,262	40,40	1 101,42	0,000
29	767920230	Montáž vrat a vrátek k oplocení na ocelové sloupky do 6 m2	kus	1,000	323,95	323,95	0,000
30	767995103	Montáž atypických zámečnických konstrukcí hmotnosti do 20 kg - rámky plotu	kg	122,722	53,18	6 526,71	0,007
31	767-3	Ocelové bezešvé trubky rámků	kg	122,722	36,73	4 507,39	0,000
32	998767201	Přesun hmot pro zámečnické konstrukce v objektech v do 6 m	%	1,350	278,71	376,26	0,000

783 **Dokončovací práce - nátěry** **1 586,24** **0,004**

33	783222100	Nátěry syntetické kovových doplňkových konstrukcí barva standardní dvojnásobné	m2	14,077	74,93	1 054,74	0,003
34	783226100	Nátěry syntetické kovových doplňkových konstrukcí barva standardní základní	m2	14,077	37,76	531,50	0,001

Celkem

107 777,45

11,790

Stvaba:
 Objekt:
 Stupeň:
 Zpracoval:

Prodloužená Ruská
 SO 704.7 - Přemístění trafostanice
 DVZ
 Martina Tesárková, ELEKTRO.PROJEKCE s.r.o.

Název	Hodnota A	Hodnota B
Základní náklady		
Dodávka	1 278 786,00	
Doprava 3,60%, Přesun 1,00%		
Montáž - materiál	319 559,00	
Montáž - práce		
Mezisoučet 1	1 598 345,00	
PPV 6,00% z montáže: materiál + práce	21 300,00	
Nátěry	0,00	
Zemní práce	0,00	
PPV 1,00% z nátěrů a zemních prací	0,00	
Mezisoučet 2	21 300,00	
Dodav. dokumentace 0,00% z mezisoučtu 2		
Rizika a pojištění 0,00% z mezisoučtu 2		
Opravy v záruce 0,00% z mezisoučtu 1		
Základní náklady celkem	1 619 645,00	
Vedlejší náklady		
GZS 0,00% z pravé strany mezisoučtu 2		
Provozní vlivy 0,00% z pravé strany mezisoučtu 2		
Vedlejší náklady celkem		
Kompletační činnost		
Náklady celkem		
Základ a hodnota DPH 20%		
Základ a hodnota DPH 9%		
Náklady celkem s DPH		
Roční nárůst cen 0,00%		
Roční nárůst cen 0,00%		
Součty odstavců		
Dodávky		
Montážní materiál a práce		
Seznam výrobců	Číslo (ID) výrobce	
DRAKA Kabely	1026	
Montážní ceník M21	9998	
Nezařazené	9999	
PIRELLI	1193	
Schneider silnoproud	1231	
Silnoproudé kabely s novým značením	7002	
TOP servis Brno	1245	
Třemís Lovosice	1244	
ZPUE Trade	1240	

Prodloužená Ruská
SO 704.7 - Přemístění trafostanice
DVZ

Martina Tesárková, ELEKTRO.PROJEKCE s.r.o.

Název	Mj	Počet	Materiál	Materiál celkem	Montáž	Montáž celkem	Cena	Cena celkem
								1 278 786,00
Dodávky								
Suchý transformátor Resibloc ,1600kVA,6/0,4kV,Dyn 1,SKříň IP23	ks	1,00					382 785,00	382 785,00
Rovadčč Atyp NN-3 pole-viz Jedpolové schéma	ks	1,00					278 919,00	278 919,00
Rovadčč Skříňový RH1- náplň-,Panel měřen(analyzátor sítě),6x pojistkový odpínač 250A,1x Jistič 800A,6xJistič 400A,+ rezerva pro napojení stávajících rozvodů do 100A,	ks	1,00					499 958,00	499 958,00
Rovadčč kompenzace	ks	1,00					119 124,00	119 124,00
Dodávky celkem								319 559,00
Montážní materiál a práce								11 238,00
MONTÁŽ ROZVADEČŮ SKŘÍŇOVÝCH								
Do 600 kg vč. usazení a konstrukcí	ks	9,00					851,00	7 659,00
montáž transformátoru vč. podpůrných konstrukcí	ks	1,00					3 579,00	3 579,00
								0,00
								0,00
								0,00
KABEL SILOVÝ,IZOLACE PE,22KV								65 400,00
22KV KABELOVÝ VÝKON 1x240/25 , pevně	m	300,00					218,00	65 400,00
PROVEDENÍ KABELŮ SMRŠŤOVACÍ								2 460,00
OKLOPKOU								2 460,00
1x300 mm2	ks	20,00					123,00	2 460,00
SPOJKY PIRELLI								1 611,00
kabelové	ks	1,00					1 611,00	1 611,00
								0,00
Prizové kabely dle JP								153 900,00
1-CHBU 1x300 zž	m	95,00					513,00	48 735,00
1-CHBU 1x300	m	205,00					513,00	105 165,00
Montáž kabelů měděných bez ukončení , uložených pevně CHBU, 1 kV								9 600,00
1 x300 mm2	m	300,00					32,00	9 600,00
KABELOVÝ ROST PRO PEV.ULOŽENÍ								0,00
DO D 30mm ZESÍLENÉ PROVEDENÍ								0,00
VÝROBA+MONTÁŽ (L30x30x4)								7 800,00
s.400 mm (4,61 kg/m)	kg	300,00					26,00	7 800,00
KABELOVÝ ŽEBŘÍK								0,00
DÉLKA J.M.VČETNĚ SPOJEK								0,00
A SPOJOVACHO MAT.								6 330,00
Kč 500/60 kabelový žebřík	m	30,00					211,00	6 330,00
UKONČENÍ VODIČŮ V ROZVADEČÍCH								804,00
Do 240 mm2	ks	12,00					67,00	804,00
								0,00
								0,00
DOPĚNĚNÍ								2 145,00
LOVÝ PÁSEK POZINKOVANÝ								39,00
Páska 30x4 páska 30x4 (0,95 kg/m), volně	m	55,00					39,00	2 145,00
HODINOVÉ ZUCTOVACÍ SAZBY								3 990,00
Příprava ke komplexní zkoušce	hod	15,00					133,00	1 995,00
Zkušební provoz	hod	15,00					133,00	1 995,00
KOORDINACE POSTUPU PRÁCI								3 990,00
S ostatními profesemi	hod	30,00					133,00	3 990,00
HODINOVÉ ZUCTOVACÍ SAZBY								21 945,00
Demontaz stávajícího zařízení	hod	100,00					133,00	13 300,00
Úprava stávajícího kabelového kanálu	hod	30,00					133,00	3 990,00
Repase demonbovaného zařízení	hod	35,00					133,00	4 655,00
ZKOUŠKY A PŘEHLEDKY ELEKTRICKÝCH ROZVODŮ A ZAŘÍZENÍ CELKOVÁ PŘEHLEDKA A VYHOTOVENÍ REVIZNÍ ZPRÁVY PRO OBJEM MONTÁŽNÍCH PRÁCI								4 211,00
přes 500 do 1000 tis.kč	ks	1,00					4 211,00	4 211,00
HODINOVÉ ZUCTOVACÍ SAZBY								5 320,00
Montaz	hod	40,00					133,00	5 320,00
KABEL STDJINY S VÝLOŽ.300mm doplnění kabelových kanálů								18 815,00
VÝROBA+MONTÁŽ (L30x30x3)								18 815,00
5x300 mm 3.4kg	ks	60,00					175,00	10 500,00
Podružný materiál	KPL	1,00					8 315,00	8 315,00
Montážní materiál a práce - celkem								11 238,00

KRYCI LIST ROZPOCTU

Název stavby

Prodloužená Ruská

JKSO

Název objektu

SO 704 - Stavební úpravy haly 540

EČO

Název podčásti

DSO 704.8.1 - Architektonická, stavebně technická a konstrukční část

Místo

Ostrava - Vítkovice

IČO

DIČ

Objednatel

Vítkovice, a.s.

Projektant

Projekt 2010, s.r.o.

Zhotovitel

Rozpočet číslo

Zpracoval

Dne

Karel Onderka

19.12.2011

Měrné a účelové jednotky

Počet	Náklady / 1 m.j.	Počet	Náklady / 1 m.j.	Počet	Náklady / 1 m.j.
0	0,00	0	0,00	0	0,00

Rozpočtové náklady v CZK

A Základní rozp. náklady			B Doplnkové náklady			C Náklady na umístění stavby			
1	HSV	Dodávky	0,00	8	Práce přesčas	13	Zařízení staveniště	2,30%	13 194,84
2		Montáž	457 316,34	9	Bez pevné podl.	14	Mimostav. doprava	0,00%	
3	PSV	Dodávky	10 279,26	10	Kulturní památka	15	Územní vlivy	0,00%	
4		Montáž	11 471,86	11		16	Provozní vlivy	1,80%	
5	"M"	Dodávky	0,00			17	Ostatní	0,00%	
6		Montáž	511 703,00			18	NUS z rozpočtu		
		ZRN (ř. 1-6)	990 770,46	12	DN (ř. 8-11)	19	NUS (ř. 13-18)		13 194,84
20	HZS			21	Kompl. činnost	22	Ostatní náklady		

Projektant

Datum a podpis

Objednatel

Datum a podpis

Zhotovitel

Datum a podpis

Razítko

Razítko

Razítko

D Celkové náklady

23 Součet 7, 12, 19-22 1 003 965,30

24 DPH 10,00 % z

25 DPH 20,00 % z 200 793,10

26 Cena s DPH (ř. 23-25) 1 204 758,40

E Přípočty a odpočty

27 Dodávky objednatele

28 Klouzavá doložka

29 Zvýhodnění +-

ROZPOČET

Stavba: Prodloužená Ruská

Objekt: SO 704 - Stavební úpravy haly 540

JKSO

Podčást: DSO 704.8.1 - Architektonická, stavebně technická a konstrukční EČO

Objednatel: Vítkovice a.s.

Zpracoval: Karel Onderka

Zhotovitel:

Datum: 19.12.2011

Pr.C	Kód položky	Popis	MJ	Množství celkem	Cena jednotková	Cena celkem	Hmotnost celkem
1	2	3	4	6	6	7	8

HSV Práce a dodávky HSV 457 316,59 111,755

1 Zemní práce 14 353,39 0,000

1	131301101	m3	m3	20,893	239,00	4 993,37	0,000
2	162701105	Vodorovné přemístění do 10000 m výkopku z horniny tř. 1 až 4	m3	20,893	191,00	3 990,52	0,000
3	162701109	Příplatek k vodorovnému přemístění výkopku z horniny tř. 1 až 4 ZKD 1000 m přes 10000 m	m3	104,464	15,00	1 566,96	0,000
	71201201	Uložení sypaniny na skládky	m3	20,893	12,00	250,71	0,000
	181101102	Úprava pláně v zářezech v hornině tř. 1 až 4 se zhuštěním	m2	52,232	8,00	417,86	0,000
6	171201211	Poplatek za uložení odpadu ze sypaniny na skládce (skládkovné)	t	31,34	100,00	3 133,97	0,000

2 Zakládání 116 091,00 70,261

7	271572211	Násyp pod základové konstrukce se zhuštěním z netříděného štěrku písku	m3	7,661	480,00	3 677,28	13,076
8	272362021	Výztuž základových konstrukcí svařovanými sítěmi Kari	t	1,761	18 578,00	32 715,86	1,599
9	278382542	Základ pod stroje z ŽB do 5 m3 tř. C 20/25 složitosti II	m3	25,536	3 121,00	79 697,86	55,586

6 Úpravy povrchu, podlahy, osazení 161 985,62 41,484

10	631311122	Mazanina tl do 120 mm z betonu prostého tř. C 8/10	m3	5,618	1 852,00	10 404,54	10,927
11	631311125	Mazanina tl do 120 mm z betonu prostého tř. C 20/25 - okolo základu č. 58390	m3	0,609	2 076,00	1 264,28	1,288
12	631311134	Mazanina tl do 240 mm z betonu prostého tř. C 16/20	m3	5,568	1 977,00	11 007,94	10,830
13	631319175	Příplatek k mazanině tl do 240 mm za stržení povrchu spodní vrstvy před vložením výztuže	m3	11,136	36,00	400,90	0,000
	631319175-1	Příplatek k mazanině tl do 240 mm za stržení povrchu spodní vrstvy před vložením výztuže	m3	0,609	36,00	21,92	0,000
	631362021	Výztuž mazanin svařovanými sítěmi Kari	t	0,190	18 578,00	3 529,82	0,173
16	631362021-1	Výztuž mazanin svařovanými sítěmi Kari	t	0,078	18 578,00	1 449,08	0,071
17	636511121	Dlažba z dřevěných špalíků do 100x100x100 mm z řeziva dubového do písku se zalitím spár	m2	99,264	1 349,00	133 907,14	18,195

9 Ostatní konstrukce a práce-bourání 152 830,43 0,010

18	9-1	Dilatace polystyren tl 25 mm	m2	41,962	133,00	5 580,92	0,000
	9.II	Hasící přístroj práškový 6 kg, D+M	kus	1,0	596,00	596,00	0,000
19	961055111	Bourání podlahy ŽB	m3	13,276	3 359,00	44 594,76	0,000
20	965061821	Bourání dlažeb z dřevěných špalíků osazených do asfaltu pí do 1 m2	m2	150,336	56,00	8 418,82	0,000
21	919735124	Řezání stávajícího betonového krytu hl do 200 mm	m	139,873	217,00	30 352,40	0,010
22	96-1	Ostatní nepodchycené bourání	hod	40,0	166,00	6 640,00	0,000
23	979081111	Odvoz sutí a vybouraných hmot na skládku do 1 km	t	42,386	242,00	10 257,51	0,000
24	979081121	Odvoz sutí a vybouraných hmot na skládku ZKD 1 km přes 1 km	t	593,41	10,00	5 934,10	0,000
25	979082111	Vnitrostaveništní vodorovná doprava sutí a vybouraných hmot do 10 m	t	42,386	144,00	6 103,64	0,000
26	979082121	Vnitrostaveništní vodorovná doprava sutí a vybouraných hmot ZKD 5 m přes 10 m	t	42,386	16,00	678,18	0,000

P.č.	Kód položky	Popis	MJ	Množství celkem	Cena jednotková	Cena celkem	Hodnota celkem
1	2	3	4	5	6	7	8
27	979098202	Poplatek za uložení stavebního železobetonového odpadu na skládce (skládkovné)	t	31,863	860,00	27 402,08	0,000
28	979098211	Poplatek za uložení stavebního dřevěného odpadu na skládce (skládkovné)	t	10,524	596,00	6 272,02	0,000
99 Přesun hmot						12 056,15	0,000
29	998152121	Přesun hmot pro oplocení nebo objekty pozemní různé z betonu monolitického v do 3 m	t	129,636	93,00	12 056,15	0,000
PSV Práce a dodávky PSV						21 751,12	0,415
711 Izolace proti vodě, vlhkosti a plynům						21 751,12	0,415
30	711111001	Provedení izolace proti zemní vlhkosti vodorovně za studena nátěrem penetračním	m2	151,493	5,00	757,47	0,000
31	111631500	lak asfaltový PENETRAL ALP- 9 kg	t	0,045	30 412,00	1 368,54	0,039
32	711112001	Provedení izolace proti zemní vlhkosti svislé za studena nátěrem penetračním	m2	839,237	12,00	10 070,84	0,123
33	111631500-1	lak asfaltový PENETRAL ALP- 9 kg	t	0,293	30 412,00	8 910,72	0,253
34	998711201	Přesun hmot pro izolace proti vodě, vlhkosti a plynům v objektech v do 6 m	%	3,050	211,00	643,55	0,000
M M						511 703,00	0,000
024 Vzduchotechnika						511 703,00	0,000
35	024-1	Odsávač aerosolů	celk	1,000	170 568,00	170 568,00	0,000
36	024-2	Odsávač prachu	celk	1,000	119 001,00	119 001,00	0,000
37	024-3	Odsávač suchého prachu	celk	1,000	222 134,00	222 134,00	0,000
Celkem						990 770,71	112,170

SO 704 - DSO 704.8.2 - Zařízení silnoproudé elektrotechniky

Rekapitulace

Kap. popis položky	Základ DPH	Základ 20%	Základ 10%
A. UPRAVENÉ ROZPOČTOVÉ NÁKLADY			
1 C21M - Elektromontáže (MONTÁŽ)	10281,09		
2 C21M - Elektromontáže (MAT.NOSNÝ)	14538,18		
3 Podružný materiál	435,34		
4 Podíl přidružených výkonů z C21M a navázaného materiálu	504,55		
5 C801-3 - Stavební práce - výseky, kapsy, rýhy (MONTÁŽ)	6549,06		
6 Přesun dodávek	72,90		
CELKEM URN			
B. HZS			
7 Hodinová zúčtovací sazba	771,30		
CELKEM HZS			
C. DODÁVKA ZAŘÍZENÍ			
8 Dodávka zařízení (specifikace)	7293,97		
9 Doprava dodávek	263,00		
CELKEM DODÁVKA			
D. VEDLEJŠÍ ROZPOČTOVÉ NÁKLADY			
10 Provoz.vlivy	1079,60		
CELKEM VRN			
REKAPITULACE CELKEM			
	41788,99		

CELKEM - náklady bez DPH [Kč]:

Upravené náklady (*):

hodnoty DPH:

náklady včetně DPH:

(*) byly upraveny z důvodu zaokrouhlení celkové ceny s DPH na jednotky

C21M - Elektromontáže

poř.č.	popis položky	jedn.cena	množství/jedn.	celkem [Kč]
1	trubka inst.ohéb.KOPEX , MONOFLEX 48 mm (PU)	23,60	60,00 m	1416,10
2	ukonč.kab.smršt.zákl.do 5x10 mm2	78,67	30,00 ks	2360,17
3	spín.nást.prost./vlh.3- pólový 16/25A - řazení 3	115,71	1,00 ks	115,71
4	nožové patrony do 500V	2,92	45,00 ks	131,56
5	CYKY-CYKYm 4Bx2.5 mm2 750V (PU)	16,89	120,00 m	2026,53
6	CYKY-CYKYm 4Bx4 mm2 750V (PU)	16,89	140,00 m	2364,29
7	CYKY-J 4x6 mm2 750V (PU)	19,65	50,00 m	982,49
8	CYKY-CYKYm J 4x10 mm2 750V (PU)	19,65	45,00 m	884,24
Celkem za ceník:				10281,09

C801-3 - Stavební práce - výseky, kapsy, rýhy

poř.č.	popis položky	jedn.cena	množství/jedn.	celkem [Kč]
1	výsek.rýh bet.zdi do hl.50mm š.do 50mm + vyspravení	130,98	50,00 m	6549,06
Celkem za ceník:				6549,06

Materiály

poř.č.	popis položky	jedn.cena	množství/jedn.	celkem [Kč]
1	CYKY-J 4X10 (B)	77,79	45,00 M	3500,59
2	CYKY-J 4X 2,5 (B)	20,05	120,00 M	2406,45
3	CYKY-J 4X 4 (B)	31,63	140,00 M	4428,28
4	CYKY-J 4X 6 (B)	46,41	50,00 M	2320,51
5	TR.OHEBNA FMP 50 750N INSET	19,86	60,00 M	1191,33
	PROŘEZ	138,20	5 %	691,02
Celkem za materiály:				14538,18

Dodávky zařízení (specifikace)

poř.č.	popis položky	jedn.cena	množství/jedn.	celkem [Kč]
0	1 DOPLNENÍ PRÍSTROJU "A" DO RM8,RM11 vč.montáže a zapoj.dle projektu	5 509,28	1,00 SADA	5509,28

O 2 DOPLNENI PRISTROJU "B"DO R3,RM15 vč.montáže a zapoj. dle projektu	1 322,23	1,00 SADA	1322,23
3 VYPINAC SE ZAMKEM IP44	462,46	1,00 KS	462,46

Celkem za dodávky: 7293,96

Práce v HZS

poř.č.	popis položky	jednotka	množství	hod.	celkem (Kč)
1	Revize elektro		3,00	hod.	771,30
Celkem za práci v HZS:					<u>771,30</u>

KRYCI LIST ROZPOCTU

Název stavby

Prodloužená Ruská

JKSO

Název objektu

SO 704 - Stavební úpravy haly 540

EČO

Název podčásti

DSO 704.9.1 - Architektonická, stavebně technická a konstrukční část

Místo

Ostrava - Vítkovice

IČO

DIČ

Objednatel

Vítkovice, a.s.

Projektant

Projekt 2010, s.r.o.

Zhotovitel

Rozpočet číslo

Zpracoval

Dne

Karel Onderka

19.12.2011

Měrné a účelové jednotky

Počet	Náklady / 1 m.j.	Počet	Náklady / 1 m.j.	Počet	Náklady / 1 m.j.
0	0,00	0	0,00	0	0,00

Rozpočtové náklady v CZK

A		B		C				
Základní rozp. náklady		Doplňkové náklady		Náklady na umístění stavby				
1	HSV Dodávky	3 017,98	8	Práce přesčas	13	Zařízení staveniště	2,30%	600,72
2	Montáž	32 486,69	9	Bez pevné podl.	14	Mimostav. doprava	0,00%	
3	PSV Dodávky	4 766,01	10	Kulturní památka	15	Územní vlivy	0,00%	
4	Montáž	9 788,95	11		16	Provozní vlivy	1,80%	
5	"M" Dodávky	0,00			17	Ostatní	0,00%	
6	Montáž	0,00			18	NUS z rozpočtu		
ZRN (ř. 1-6)		50 059,63	12	DN (ř. 8-11)	19	NUS (ř. 13-18)		600,72
20	HZS		21	Kompl. činnost	22	Ostatní náklady		

Projektant

Datum a podpis

Objednatel

Datum a podpis

Zhotovitel

Datum a podpis

Razítko

Razítko

Razítko

D

Celkové náklady

23 Součet 7, 12, 19-22

50 660,35

24 DPH 10,00 % z

25 DPH 20,00 % z

10 132,10

26 **Cena s DPH (ř. 23-25)**

60 792,45

E

Přípočty a odpočty

27 Dodávky objednatele

28 Klouzavá doložka

29 Zvýhodnění +-

ROZPOČET

Stavba: Prodloužená Ruská

Objekt: SO 704 - Stavební úpravy italy 540

JKSO:

Podčást: DSO 704.9.1 - Architektonická, stavebně technická a konstrukční EČO

Objednatel: Vítkovice, a.s.

Zpracoval: Karel Onderka

Zhotovitel:

Datum: 19.12.2011

Prč	Kód položky	Popis	MJ	Množství celkem	Cena jednotková	Cena celkem	Hmotnost celkem
1	2	3	4	5	6	7	8

HSV Práce a dodávky HSV 35 504,64 8,563

3 Svislé a kompletní konstrukce 5 397,99 1,641

1	338171123	Osazování sloupků a vzpěr plotových ocelových v 2,6 m pomocí chemických kotev vč kotev a vrtání se zabetonováním	kus	9,000	264,45	2 380,01	1,574
2	3-1	Trubka ocelová 48/3 s háčkama a víčkem dl. 2180 mm	kg	74,700	40,40	3 017,98	0,067

6 Úpravy povrchu, podlahy, osazení 13 841,30 6,922

6-1		Penetrace podkladu	m2	33,6	22,04	740,45	0,000
6-2		Očištění podkladu	m2	33,6	44,07	1 480,89	0,000
5	631311125	Mazanina tl do 120 mm z betonu prostého tř. C 20/25	m3	3,024	2 306,55	6 975,01	6,624
6	631319173	Příplatek k mazanině tl do 120 mm za stržení povrchu spodní vrstvy před vložením výztuže	m3	3,024	77,86	235,46	0,000
7	631351101	Zřízení bednění rýh a hran v podlahách	m2	0,711	174,83	124,34	0,009
8	631351102	Odstranění bednění rýh a hran v podlahách	m2	0,711	40,55	28,84	0,000
9	631362021	Výztuž mazanin svařovanými sítěmi Kari	t	0,149	20 641,42	3 074,75	0,140
10	636511121	Dlažba z dřevěných špalíků do 100x100x100 mm z řeziva dubového do písku se zalitím spár	m2	0,788	1 498,52	1 181,56	0,150

9 Ostatní konstrukce a práce-bourání 11 220,94 0,000

11	965061821	Bourání dlažeb z dřevěných špalíků osazených do asfaltu pl do 1 m2	m2	15,696	62,07	974,25	0,000
12	967052011	Odstranění betonové vrstvy konstrukce do tl 100 mm	m2	14,535	425,32	6 182,12	0,000
13	96-1	Ostatní nepodchycené bourání	hod	5,0	183,64	918,21	0,000
	9.1	Hasící přístroj práškový 6 kg, D+M	kus	1,0	661,11	661,11	0,000
14	979081111	Odvoz sutí a vybouraných hmot na skládku do 1 km	t	3,657	268,12	980,45	0,000
	979081121	Odvoz sutí a vybouraných hmot na skládku ZKD 1 km přes 1 km	t	51,195	10,14	518,97	0,000
16	979082111	Vnitrostaveništní vodorovná doprava sutí a vybouraných hmot do 10 m	t	3,657	159,40	582,90	0,000
17	979098201	Poplatek za uložení stavebního betonového odpadu na skládce (skládkovné)	t	3,657	110,19	402,93	0,000
99		Přesun hmot				5 044,41	0,000
18	999281111	Přesun hmot v do 25 m	t	9,591	525,95	5 044,41	0,000

PSV Práce a dodávky PSV 14 554,96 0,007

767 Konstrukce zámečnické 13 897,91 0,006

19	767-3	Vybourání kolejnic	kg	112,000	14,69	1 645,44	0,000
20	767911130	Montáž oplocení do 15° sklonu svahu, strojové pletivo s napínacími dráty, výšky do 2,0 m	m	8,714	61,48	535,77	0,000
21	767914130	Montáž rámového oplocení výšky do 2 m ve sklonu svahu do 15°	m	8,747	96,23	841,71	0,000
22	767920220	Montáž vrat a vrátek k oplocení na ocelové sloupky do 4 m2	kus	1,000	208,62	208,62	0,000
23	767-1	Pletivo poplastované	m2	20,272	40,40	819,02	0,000
24	767995103	Montáž atypických zámečnických konstrukcí hmotnosti do 20 kg - rámy plotu	kg	107,464	53,18	5 715,24	0,006
25	767-2	Ocelové bežešvé trubky rámkou plotu	kg	107,464	36,73	3 946,99	0,000

PO	Kód položky	Popis	MJ	Množství celkem	Cena jednotková	Cena celkem	Hmotnost celkem
1	2	3	4	5	6	7	8

26	998767201	Přesun hmot pro zámečnické konstrukce v objektech v do 6 m	%	1,350	137,13	185,12	0,000
----	-----------	--	---	-------	--------	--------	-------

783 **Dokončovací práce - nátěry** **657,05** **0,002**

27	783222100	Nátěry syntetické kovových doplňkových konstrukcí barva standardní dvojnásobné	m2	5,831	74,93	436,89	0,001
----	-----------	--	----	-------	-------	--------	-------

28	783226100	Nátěry syntetické kovových doplňkových konstrukcí barva standardní základní	m2	5,831	37,76	220,16	0,000
----	-----------	---	----	-------	-------	--------	-------

Celkem **50 059,60** **8,570**

KRYCI LIST ROZPOCTU

Název stavby **Prodloužená Ruská**
 Název objektu **SO 704 - Stavební úpravy haly 540**
 Název podčásti **DSO 704.9.2 - Strojně - technologická část**

JKSO
 EČO
 Místo **Ostrava - Vítkovice**
 IČO
 DIČ

Objednatel **Vítkovice, a.s.**
 Projektant **Projekt 2010, s.r.o.**
 Zhotovitel

Rozpočet číslo Zpracoval **Ing. Lukáš Madry**

Dne **19.12.2011**

Měrné a účelové jednotky

Počet	Náklady / 1 m.j.	Počet	Náklady / 1 m.j.	Počet	Náklady / 1 m.j.
0	0,00	0	0,00	0	0,00

Rozpočtové náklady \ CZK

A		B		C					
Základní rozp. náklady		Doplňkové náklady		Náklady na umístění stavby					
1	HSV	Dodávky	0,00	8	Práce přesčas	13	Zařízení staveniště	2,30%	988,92
2		Montáž	0,00	9	Bez pevné podl.	14	Mimostav. doprava	0,00%	
3	PSV	Dodávky	0,00	10	Kulturní památka	15	Územní vlivy	0,00%	
4		Montáž	0,00	11		16	Provozní vlivy	1,80%	
5	"M"	Dodávky	0,00			17	Ostatní náklady	0,00%	
6		Montáž	82 409,96			18	NUS z rozpočtu		
ZRN (ř. 1-6)			82 409,96	12	DN (ř. 8-11)	19	NUS (ř. 13-18)		988,92
20	HZS			21	Kompl. činnost	22	Ostatní náklady		

Projektant

Datum a podpis

Objednatel

Datum a podpis

Zhotovitel

Datum a podpis

Razítko

Razítko

Razítko

D Celkové náklady

23	Součet 7, 12, 19-22	83 398,88
24	DPH 10,00 % z	
25	DPH 20,00 % z	16 679,80
26	Cena s DPH (ř. 23-25)	100 078,68

E Přípočty a odpočty

27	Dodávky objednatele	
28	Klouzavá doložka	
29	Zvýhodnění +- -	

ROZPOČET

Stavba: Prodloužená Ruská

Objekt: SO 704 - Stavební úpravy haly 540

Podčást: DSO 704.9.2 - Strojné - technologická část

Objednatel: Vltkovice, a.s.

Zhotovitel:

JKSO

EČO:

Zpracoval: Ing. Lukáš Madry

Datum: 19.12.2011

Průřez	Kód položky	Popis	MJ	Množství celkem	Cena jednotková	Cena celkem	Hmotnost celkem
1	2	3	4	5	6	7	8

M	Práce a dodávky M	82 409,96	0,000
23-M	Montáže potrubí	82 409,96	0,000
A	Přeložka zařízení úpravy stlačeného vzduchu pro profilové brusky	62 409,07	0,000

1	R001	Demontáž stáv. oplocení prostoru úpravy stlačeného vzduchu v 1.NP přístavku	kpl	1,000	5 876,56	5 876,56	0,000
2	R002	Demontáž zařízení na úpravu stlačeného vzduchu (vzdušník 1m3, sušič vzduchu, filtry, separátor oleje) z 1.NP (sl.A8), včetně potrubí a armatur a jeho přeložení a kompletace na 1.NP mezi sl.A9-A10 - montáž zařízení v novém místě	kpl	1,000	23 506,24	23 506,24	0,000
3	R003	Napojení zařízení na stávající rozvod stlač.vzduchu DN40 v řadě sl. A	kus	2,000	3 672,85	7 345,70	0,000
4	R004	Demontáž stávající přípojky stlač.vzduchu DN40 od stáv. rozvodu stlač.vzduchu v ř.sl. A - zaslepení	kus	1,000	2 203,71	2 203,71	0,000
5	R005	Demontáž stávající pozink.přípojky stlač.vzduchu po vstup do objektů brúsěk	m	30,000	91,82	2 754,64	0,000
6	R006	Berlovté napojení (T-kus) nové přípojky stlač.vzduchu DN40 na stáv. rozvod DN40 (v ř.sl.A) - závitová trubka DN40 , vč. oblouků, apod. - černá (dopojení), mater. 11 353.1 - ČSN 420250.12 (hutní atest)	kus	2,000	940,25	1 880,50	0,000
	R007	Výstup upraveného vzduchu DN40 pro dvě profilové brusky - závitová trubka DN40 , vč. oblouků, apod. - pozink. (dopojení) mater. 11 353.1 - ČSN 420250.12 (hutní atest) - uložení potrubí např. Hilti	m	40,000	352,59	14 103,74	0,000
	R008	Šroubení dle potřeb montáže	kg	10,000	47,75	477,47	0,000
9	R009	Uzemnění - pásek Fe-Zn 30x4, včetně kontrolních svorek	m	2,000	477,47	954,94	0,000
10	R010	Tlaková zkouška pneumatická - zkouška pevnosti a těsnosti na přetlak max. 1,05 MPa	kpl	1,000	2 938,28	2 938,28	0,000
11	R011	Ochranný nátěr 2xS2004 + S2013 odstín č.4400 - modrá dle ČSN 130072 (4x)	m2	2,000	183,64	367,29	0,000

B	Přeložka zařízení výrobu stlačeného vzduchu pro měřicí centrum	20 000,89	0,000
---	--	-----------	-------

12	R012	Demontáž a zpětná montáž - kompresor Universal 485-90D včetně kotvení Hilti	kus	1,000	2 056,80	2 056,80	0,000
13	R013	Demontáž a zpětná montáž - filtr G5 ZD	kus	1,000	808,03	808,03	0,000
14	R014	Demontáž a zpětná montáž - sušička HANKINSON HD22	kus	1,000	1 836,43	1 836,43	0,000
15	R015	Demontáž a zpětná montáž - odvoděč kondenzátu BEKOMAT 10	kus	1,000	734,57	734,57	0,000
16	R016	Demontáž a zpětná montáž - separátor oleje ÖWAMAT 2	kus	1,000	1 836,43	1 836,43	0,000
17	R017	Demontáž a zpětná montáž - potrubí do DN32 vč. uložení	kg	80,000	29,38	2 350,62	0,000

P.O.	Kod položky	Popis	MJ	Množství celkem	Cena jednotková	Cena celkem	Hmotnost celkem
11	2	3	4	5	6	7	8

18	R018	Ocelová trubka závitová ČSN 425710.0 - 11 353.1 - ČSN 420250.12 (hutní atest) do DN32 - dle potřeby montáže včetně odboček, redukci a uložení	kg	80,000	66,11	5 288,90	0,000
19	R019	Kulový kohout plynový nátrubkový DN15, vč. montáže	kus	1,000	127,82	127,82	0,000
20	R020	Kulový kohout plynový nátrubkový DN10, vč. montáže	kus	2,000	111,65	223,31	0,000
21	R021	Šroubení dle potřeb montáže	kg	10,000	47,75	477,47	0,000
22	R022	Uzemnění - pásek Fe-Zn 30x4 včetně kontrolních svorek	m	2,000	477,47	954,94	0,000
23	R023	Tlaková zkouška pneumatická dle - zkouška pevnosti a těsnosti na přetlak max. 12 bar	kpl	1,000	2 938,28	2 938,28	0,000
24	R024	Ochranný nátěr 2xS2004 + 2xS2013 - potrubí stlač. vzduchu odstín č.4400-modrá dle ČSN 130072 (4x)	m2	2,000	183,64	367,29	0,000

Celkem

82 409,96

0,000

SO 704 - DSO 704.9.3 - Zařízení silnoproudé elektrotechniky

Rekapitulace

Kap. Podst. položky	Základ DPH	Základ 20%	Základ 10%
A. UPRAVENÉ ROZPOČTOVÉ NÁKLADY			
1 C21M - Elektromontáže (MONTÁŽ)	2038,34		
2 C21M - Elektromontáže (MAT.NOSNÝ)	1933,73		
3 Podružný materiál	58,01		
4 Podíl přidružených výkonů z C21M a navázaného materiálu	80,60		
5 Přesun dodávek			
CELKEM URN			
B. HZS			
6 Hodinová zúčtovací sazba	4411,83		
CELKEM HZS			
C. DODÁVKA ZAŘÍZENÍ			
7 Dodávka zařízení (specifikace)	1235,24		
8 Doprava dodávek	44,50		
CELKEM DODÁVKA			
D. VEDLEJŠÍ ROZPOČTOVÉ NÁKLADY			
9 Průvz. vlivy	276,75		
CELKEM VRN			
REKAPITULACE CELKEM			
	10079,00		

CELKEM - náklady bez DPH [Kč]:

Upravené náklady (*):

hodnoty DPH:

náklady včetně DPH:

(*) byly upraveny z důvodu zaokrouhlení celkové ceny s DPH na jednotky

C21M - Elektromontáže

por.č.	popis položky	jedn.cena	množství/jedn.	celkem [Kč]
1	lišta vklad.PH 40x40	31,87	10,00 m	318,73
2	kab.žlab MARS(MERKUR) 62/50mm bez vřka vč.podpěrek	82,10	5,00 m	410,48
3	ukonč.kab.smršt.zákl.do 5x4 mm2	64,93	2,00 ks	129,86
4	ukonč.kab.smršt.zákl.do 5x10 mm2	78,67	2,00 ks	157,34
5	zás.v krabici prost.vřké 10/16A 250V 2P+Z	79,48	1,00 ks	79,48
6	jistič bez krytu vč. sig.kont., (jistič s proud.chráničern)	39,34	1,00 ks	39,34
7	jistič 3-pólový bez krytu	64,90	1,00 ks	64,90
8	CYKY J 3x1.5 mm2 750V (PO) (do LV nebo žlabu)	13,84	5,00 m	69,20
9	CYKY J 3x2.5 mm2 750V (PO) (do LV nebo žlabu)	13,84	20,00 m	276,79
10	CYKY-J 5x6mm2 750V (PU)	17,70	12,00 m	212,35
11	osázení hmoždinky do cihlového zdiva HM 8	11,19	25,00 ks	279,87
Celkem za ceník:				2038,33

Materiály

por.č.	popis položky	jedn.cena	množství/jedn.	celkem [Kč]
1	CYKY-J 3x1,5 (C)	9,43	5,00 M	47,16
2	CYKY-J 3x2,5 (C)	15,29	20,00 M	305,73
3	CYKY-J 5x6 (C)	57,03	12,00 M	684,38
4	ZAS.16A/250V IP44	45,95	1,00 KS	45,95
5	LISTA LV 40X40 2M LH	25,49	10,00 M	254,90
6	MERKUR ZLAB 50/50 + PRÍSLUŠENSTVÍ PROŘEZ	101,14	5,00 M	505,71
		17,98	5 %	89,90
Celkem za materiály:				1933,73

Dodávky zařízení (specifikace)

por.č.	popis položky	jedn.cena	množství/jedn.	celkem [Kč]
1	JISTIC TROJPOLLSN 25B/3	297,86	1,00 Ks	297,86
2	JISTIC+PROUD.CHR.16/ 1N/0.03/B	937,38	1,00 KS	937,38

Celkem za dodávky:

1235,25

Práce v HZS

por.číslo	popis položky	jednotka	množství / hod.	celkem Kč
1	Vyhledání původ.obvodů		4,00 hod.	687,56
2	Revize elektro		3,00 hod.	771,30
3	Demontáž el.zařízení		10,00 hod.	1718,89
4	Demontáž a montáž rozv.technologie Rt		6,00 hod.	1234,08
Celkem za práci v HZS:				4411,83

KRYCI LIST ROZPOCTU

Název stavby

Prodloužená Ruská

JKSO

Název objektu

SO 705 - Úprava energokanálu

EČO

Místo

Ostrava - Vítkovice

IČO

DIČ

Objednatel

Vítkovice, a.s.

Projektant

Projekt 2010, s.r.o.

Zhotovitel

Rozpočet číslo

Zpracoval

Dne

Karol Ondřejka

19.12.2011

Měrné a účelové jednotky

Počet	Náklady / 1 m.j.	Počet	Náklady / 1 m.j.	Počet	Náklady / 1 m.j.
0	0,00	0	0,00	0	0,00

Rozpočtové náklady \ CZK

A Základní rozp. náklady			B Doplnkové náklady		C Náklady na umístění stavby		
1	HSV	Dodávky		8	Práce přesčas	0	
2		Montáž	1 116 425,73	9	Bez pevné podl.	0	
3	PSV	Dodávky		10	Kulturní památka	0	
4		Montáž	32 332,58	11		0	
5	"M"	Dodávky	0,00			17	Ostatní
6		Montáž	0,00				0,00
ZRN (ř. 1-6)			1 148 758,31	12	DN (ř. 8-11)		
20	HZS		0,00	21	Kompl. činnost	0,00	
						13	Zařízení staveniště
							0,00%
						14	Mimostav. doprava
							0,00%
						15	Územní vlivy
							0,00%
						16	Provozní vlivy
							0,00%
						18	NUS z rozpočtu
							0,00
						19	NUS (ř. 13-18)
							0,00
						22	Ostatní náklady
							0,00

Projektant

Datum a podpis

Razítko

Objednatel

Datum a podpis

Razítko

Zhotovitel

Datum a podpis

Razítko

D Celkové náklady

23	Součet 7, 12, 19-22	1 148 758,31
24	DPH 10,00 % z 0,00	0,00
25	DPH 20,00 % z 1 148 758,31	229 751,66
26	Cena s DPH (ř. 23-25)	1 378 509,97

E Přípočty a odpočty

27	Dodávky objednatěle	0,00
28	Klouzavá doložka	0,00
29	Zvýhodnění +-	0,00

ROZPOČET

Stavba: Prodloužená Ruská
Objekt: SO 705 - Úprava energokanálu

JKSO:
EČO:
Zpracoval: Karel Onderka
Datum: 19.12.2011

Objednatel: Vítkovice, a.s.
Zhotovitel:

Př.	Kód položky	Popis	MJ	Množství celkem	Cena jednotková	Cena celkem	Hmotnost celkem
1	2	3	4	5	6	7	8

HSV Práce a dodávky HSV 1 116 425,731 1 032,957

1 Zemní práce 447 447,686 1 019,549

1	131201202	Hloubení jam zápažených v hornině tř. 3 objemu do 1000 m ³	m ³	378,068	96,00	36 295	0,000
2	151101201	Zřízení příložného pažení stěn výkopu hl do 4 m	m ²	276,501	63,00	17 420	0,174
3	151101211	Odstránění příložného pažení stěn hl do 4 m	m ²	276,501	19,00	5 254	0,000
4	151101401	Zřízení vzepření stěn při pažení příložném hl do 4 m	m ²	276,501	74,00	20 461	0,197
	151101411	Odstránění vzepření stěn při pažení příložném hl do 4 m	m ²	276,501	16,00	4 424	0,000
6	161101101	Svislé přemístění výkopku z horniny tř. 1 až 4 hl výkopu do 2,5 m	m ³	378,068	62,00	23 440	0,000
7	162701105	Vodorovné přemístění do 10000 m výkopku z horniny tř. 1 až 4	m ³	378,068	51,00	19 281	0,000
8	162701109	Příplatek k vodorovnému přemístění výkopku z horniny tř. 1 až 4 ZKD 1000 m přes 10000 m	m ³	1 890,341	11,00	20 794	0,000
9	171201201	Uložení sypaniny na skládky	m ³	378,068	14,00	5 293	0,000
10	171201211	Příplatek za uložení odpadu ze sypaniny na skládce (skládkovné)	t	567,102	59,00	33 459	0,000
11	174101101	Zásyp jam, šachet, ryh nebo kolem objektů sypaninou se zhutněním	m ³	628,493	72,00	45 252	0,000
12	583373700	Stěrkopisek	t	1 131,288	191,000	216 076,008	1 019,178

3 Světlé a kompletní konstrukce 25 014,946 11,114

13	311231116	Zdivo nosné z cihel dl 290 mm pevnosti P 7 až 15 na MC 10	m ³	2,937	2 843,00	8 350	4,802
14	341362021	Výztuž kompletních konstrukcí svařovanými sítěmi Karl	t	0,021	22 795,00	481	0,020
15	342241162	Příčky tl 140 mm z cihel plných dl 290 mm pevnosti P 15 na MC	m ²	3,397	669,00	2 272	0,720
	346244811	Přízdívky izolační tl 65 mm z cihel dl 290 mm pevnosti P 20 na MC 10	m ²	22,988	397,00	9 126	3,556
17	380321443	Kompletní konstrukce kanálů ze ŽB tř. C 25/30 XF4 tl nad 300 mm	m ³	0,866	2 755,00	2 385	1,953
18	380356211	Bednění kompletních konstrukcí ploch rovinných zařízení	m ²	3,53	340,00	1 200	0,016
19	380356212	Bednění kompletních konstrukcí ploch rovinných odstranění	m ²	3,53	76,00	268	0,000
20	380361001	Výztuž kompletních konstrukcí z betonářské oceli 10 216	t	0,002	19 982,00	44	0,002
21	380361006	Výztuž kompletních konstrukcí z betonářské oceli 10 505	t	0,044	19 982,00	887	0,045

6 Úpravy povrchu, podlahy, osazení 6 544,002 2,284

22	618421121	Vnitřní omítka uzavřených kanálů pro IS v přes 1,4 m š přes 0,8 m vápenná hladká	m ²	34,199	162,000	5 540,238	1,346
23	631311124	Mazanina tl do 120 mm z betonu prostého tř. C 16/20	m ³	0,466	2 154,000	1 003,764	0,948

9 Ostatní konstrukce a práce-bourání 637 419,387 0,000

99 Přesun hmot 637 419,387 0,000

24	998142251	Přesun hmot pro konstr betonové v do 25 m	t	1 146,582	311,00	356 587	0,000
25	961055111	Bourání základů ze ŽB - kanál	m ³	139,62	1 145,00	159 866	0,000
26	979011111	Světlá doprava suti a vybouraných hmot za prvé podlaží	t	335,089	202,000	67 687,982	0,000
27	979081111	Odvoz suti a vybouraných hmot na skládku do 1 km	t	335,089	34,000	11 393,027	0,000
28	979081121	Odvoz suti a vybouraných hmot na skládku ZKD 1 km přes 1 km	t	4 691,246	3,000	14 073,739	0,000

P.č.	Kód položky	Popis	MJ	Množství celkem	Cena jednotková	Cena celkem	Hmotnost celkem
1	2	3	4	5	6	7	8

29	979098202	Poplatek za uložení stavebního železobetonového odpadu na skládce (skládkovné)	t	335,089	83,000	27 812,389	0,000
----	-----------	--	---	---------	--------	------------	-------

PSV Práce a dodávky PSV

32 332,577 0,162

711 Izolace proti vodě, vlhkosti a plynům

10 760,262 0,162

30	711112001	Provedení izolace proti zemní vlhkosti svíslé za studena nátěrem penetračním	m2	23,610	18,000	424,980	0,004
31	111631500	lak asfaltový PENETRAL ALP- 9 kg	t	0,008	44 620,000	356,960	0,007
32	711142559	Provedení izolace proti zemní vlhkosti pásy přitavením svíslé NAIP	m2	70,829	90,000	6 374,610	0,036
33	628331590	pás těžký asfaltovaný	m2	28,332	116,000	3 286,512	0,115
34	998711201	Přesun hmot pro izolace proti vodě, vlhkosti a plynům v objektech v do 6 m	%	3,050	104,000	317,200	0,000

767 Konstrukce zámečnické

21 572,315 0,000

767-1		Dod+Mont žebříků z kompozitních profilů š. 400 mm - P1	m	3,497	3 395,000	11 872,315	0,000
36	767-2	Dod+Mont šachtového poklopu z polyuretanu, vodotěsný, uzamykatelný vč rámu 900*600 - P2	ks	1,000	9 700,000	9 700,000	0,000

Celkem

1 148 758,308 1 033,119

KRYCI LIST ROZPOCTU

Název stavby **Prodloužená Ruská**

Název objektu **SO 706 - Oplocení**

JKSO

EČO

Místo

Ostrava - Vítkovice

IČO

DIČ

Objednatel **Vítkovice, a.s.**

Projektant **Projekt 2010, s.r.o.**

Zhotovitel

Rozpočet číslo Zpracoval

Karel Onderka

Dne

19.12.2011

Měrné a účelové jednotky

Počet	Náklady / 1 m.j.	Počet	Náklady / 1 m.j.	Počet	Náklady / 1 m.j.
0	0,00	0	0,00	0	0,00

Rozpočtové náklady v CZK

A	Základní rozp. náklady	B	Doplňkové náklady	C	Náklady na umístění stavby
1	HSV Dodávky	8	Práce přesčas	0	13 Zařízení staveniště 0,00%
2	Montáž 849 239,84	9	Bez pevné podl.	0	14 Mimoslav. doprava 0,00%
3	PSV Dodávky	10	Kulturní památka	0	15 Územní vlivy 0,00%
4	Montáž 1 109 616,81	11		0	16 Provozní vlivy 0,00%
5	"M" Dodávky 0,00				17 Ostatní 0,00% 0,00
	Montáž 0,00				18 NUS z rozpočtu 0,00
	ZRN (ř. 1-6) 1 958 856,64	12	DN (ř. 8-11)		19 NUS (ř. 13-18) 0,00
20	HZS 0,00	21	Kompl. činnost 0,00	22	Ostatní náklady 0,00

Projektant

Datum a podpis

Razítko

Objednatel

Datum a podpis

Razítko

Zhotovitel

Datum a podpis

Razítko

D Celkové náklady

23	Součet 7, 12, 19-22	1 958 856,64
24	DPH 10,00 % z 0,00	0,00
25	DPH 20,00 % z 1 958 856,64	391 771,33
26	Cena s DPH (ř. 23-25)	2 350 627,97

E Přípočty a odpočty

27	Dodávky objednatele	0,00
28	Klouzavá doložka	0,00
29	Zvýhodnění +-	0,00

ROZPOČET

Stavba: Prodloužená Ruská

Objekt: SO 706 - Oplocení

Objednatel: Vítkovice, a.s.

Zhotovitel:

JKSO:

EČO:

Zpracoval: Karel Onderka

Datum: 19.12.2011

P.C	Kód položky	Popis	MJ	Množství celkem	Cena jednotková	Cena celkem	Hmotnost celkem
-----	-------------	-------	----	-----------------	-----------------	-------------	-----------------

HSV Práce a dodávky HSV

849 239,839 180,336

1 Zemní práce

1	133201101	Výkop v hornině tř. 3 pro patky oplocení	m3	67,185	682,00	45 820,15	0,000
2	162701105	Vodorovné přemístění do 10000 m výkopku z horniny tř. 1 až 4	m3	67,185	51,00	3 426,43	0,000
3	162701109	Příplatek k vodorovnému přemístění výkopku z horniny tř. 1 až 4 ZKD 1000 m přes 10000 m	m3	335,925	19,00	6 382,57	0,000
	171201201	Uložení sypaniny na skládky	m3	67,185	14,00	940,59	0,000
5	171201211	Poplatek za uložení odpadu ze sypaniny na skládku (skládkovné)	t	100,778	59,00	5 945,90	0,000

2 Zakládání

128 277,292 130,208

6	2-1	Podliti OK sloupků speciální nesmršitelnou závlakovou hmotou tl. do 3 cm	m2	13,320	776,000	10 336,32	0,000
	2.II	Mikropilota d 250 mm, vč. Injektážní tyče d 60 mm, tl. Stěny 6 mm, C 25/30 XF2, vč. Smykové hlavice, D+M	m	4,000	2 716,000	10 864,00	0,000
7	272313711	Základové klenby z betonu tř. C 20/25 XC1	m3	37,814	1 776,000	67 157,66	83,576
8	272321611	Základové klenby z betonu tř. C 25/32 XF2	m3	21,099	1 892,000	39 919,31	46,632

3 Svislé a kompletní konstrukce

566 767,900 50,127

9	338171123	Osazování sloupků a vzpěr plotových ocelových	kus	121,000	241,000	29 161,00	21,162
10	3-1	Sloupek ocelový Jackl 60*60*2 dl. 3200 mm vč. víčka a úchytyvých desek žárově pozink	kg	1 476,300	57,000	84 149,100	1,330
11	348121122	Osazování ZB desek plotových	kus	110,000	273,000	30 030,00	0,772
12	3-2	Deska betonová pdrabová 2450*300*50	ks	110,000	582,000	64 020,000	11,990
	38171113	Osazování sloupků a vzpěr plotových ocelových v 2 m pomocí chemických kotev vč. vrtání - dřevěné oplocení	kus	60,000	237,000	14 220,00	10,493
14	3-3	Ocelový sloupek 200*200*1940 tl 4 mm vč. úprav pro uchycení plotových pólí a kotveního plechu žárově pozink	kg	4 861,800	71,000	345 187,800	4,380

9 Ostatní konstrukce a práce-bourání

91 679,000 0,000

99 Přesun hmot

91 679,000 0,000

15	998151111	Přesun hmot pro oplocení nebo objekty pozemní různé zděné z cihel nebo tvárníc v. do 10 m	t	200,173	238,000	47 641,174	0,000
----	-----------	---	---	---------	---------	------------	-------

PSV Práce a dodávky PSV

1 109 616,805 0,825

767 Konstrukce zámečnické

936 345,805 0,307

16	767-6	Montáž oplocení z dřevěných latí vč. šroubů	m	270,285	311,000	84 058,635	0,000
17	767-7	Latě plotové 60*40*1750 hoblované, tvarované	ks	2 000,000	47,000	94 000,000	0,000
18	767914130	Montáž rámového oplocení výšky do 2 m ve sklonu svahu do 15°	m	138,780	102,000	14 155,560	0,000
19	767-1	Svařovaný plotový panel žárově pozink 2500*2030	ks	110,000	1 213,000	133 430,000	0,000
20	767920210	Montáž vrat a vrátek k oplocení na ocelové sloupky do 2 m2 - dřevěné oplocení	kus	2,000	187,000	374,000	0,000
21	767-5	Vstupní branka 1000*1800 vč. laťové vyplně	ks	2,000	6 014,000	12 028,000	0,000
22	767920260	Montáž vrat a vrátek k oplocení na ocelové sloupky do 15 m2	kus	1,000	1 506,000	1 506,000	0,000
23	767-3	Dvoukřídlová brána 5150*2300 z panelů žárově pozink a sloupků	ks	1,000	27 645,000	27 645,000	0,000

P.č.	Kód položky	Popis	MJ	Množství celkem	Cena jednotková	Cena celkem	Hmotnost celkem
1	2	3	4	5	6	7	8

24	767920270	Montáž vrat a vrátek k oplocení na ocelové sloupky přes 15 m2	kus	1,000	1 894,000	1 894,000	0,000
25	767-2	Dvoukřídla brána 8000*2300 z panelů žárové pozink a sloupků	ks	1,000	42 195,000	42 195,000	0,000
26	767995104	Montáž atypických zámečnických konstrukcí hmotnosti do 50 kg - dřevěné oplocení - ocel. válcované profily	kg	6 187,620	34,000	210 379,080	0,307
27	767-4	Ocelové válcované profily žárové pozink - dřevěné oplocení	kg	6 187,620	49,000	303 193,380	0,000
28	998767201	Přesun hmot pro zámečnické konstrukce v objektech v do 6 m	%	1,350	8 509,000	11 487,15	0,000

783 Dokončovací práce - nátěry 173 271,000 0,518

29	783626300	Nátěry syntetické truhlářských konstrukcí barva standardní lazurovacím lakem 3x lakování	m2	777,000	117,000	90 909,00	0,294
30	783783312	Nátěry tešáfských kcl proti dřevokazným houbám, hmyzu a plísním preventivní dvojnásobné v exteriéru	m2	1 554,000	53,000	82 362,00	0,224

Celkem

1 958 856,644 181,161

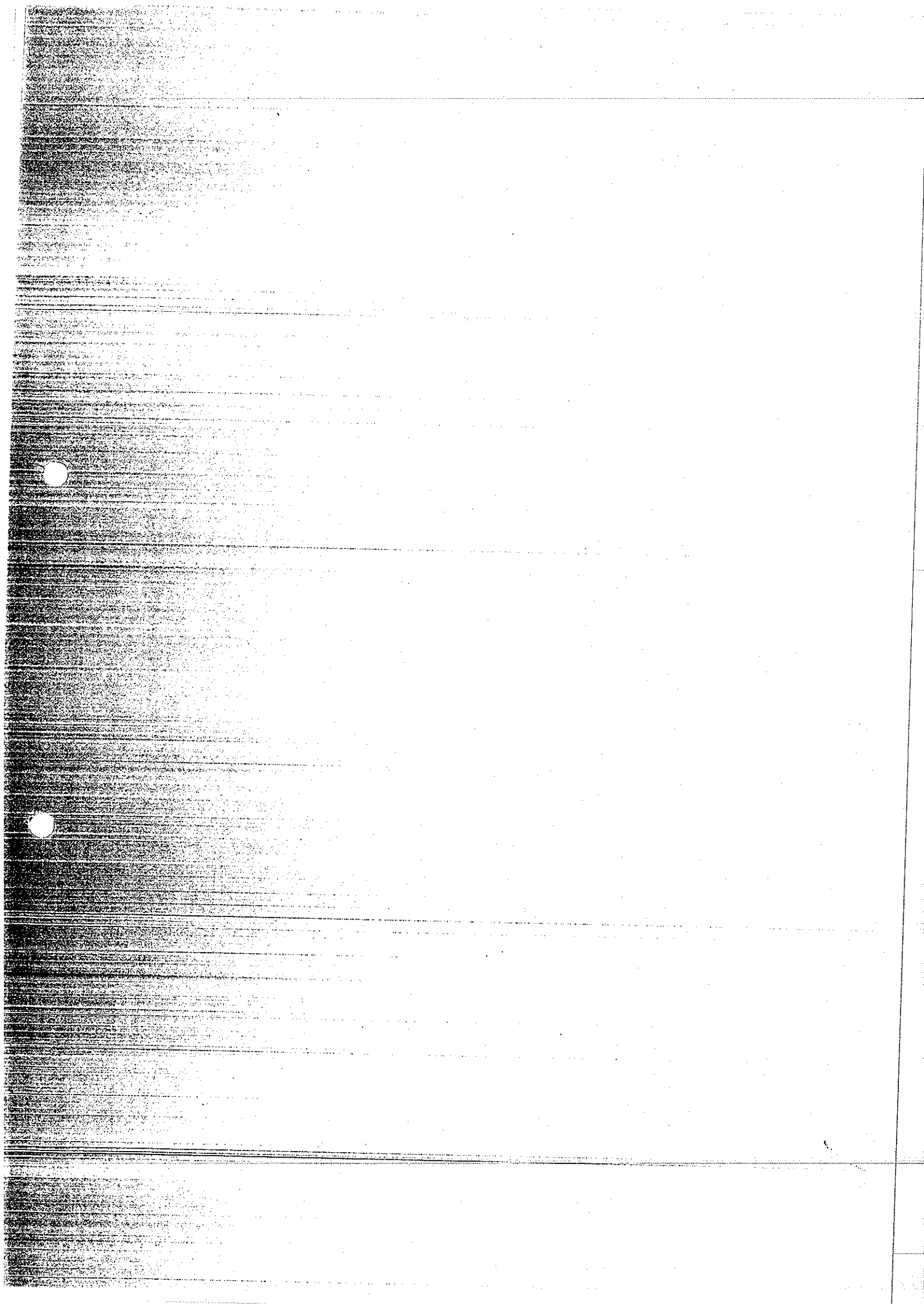

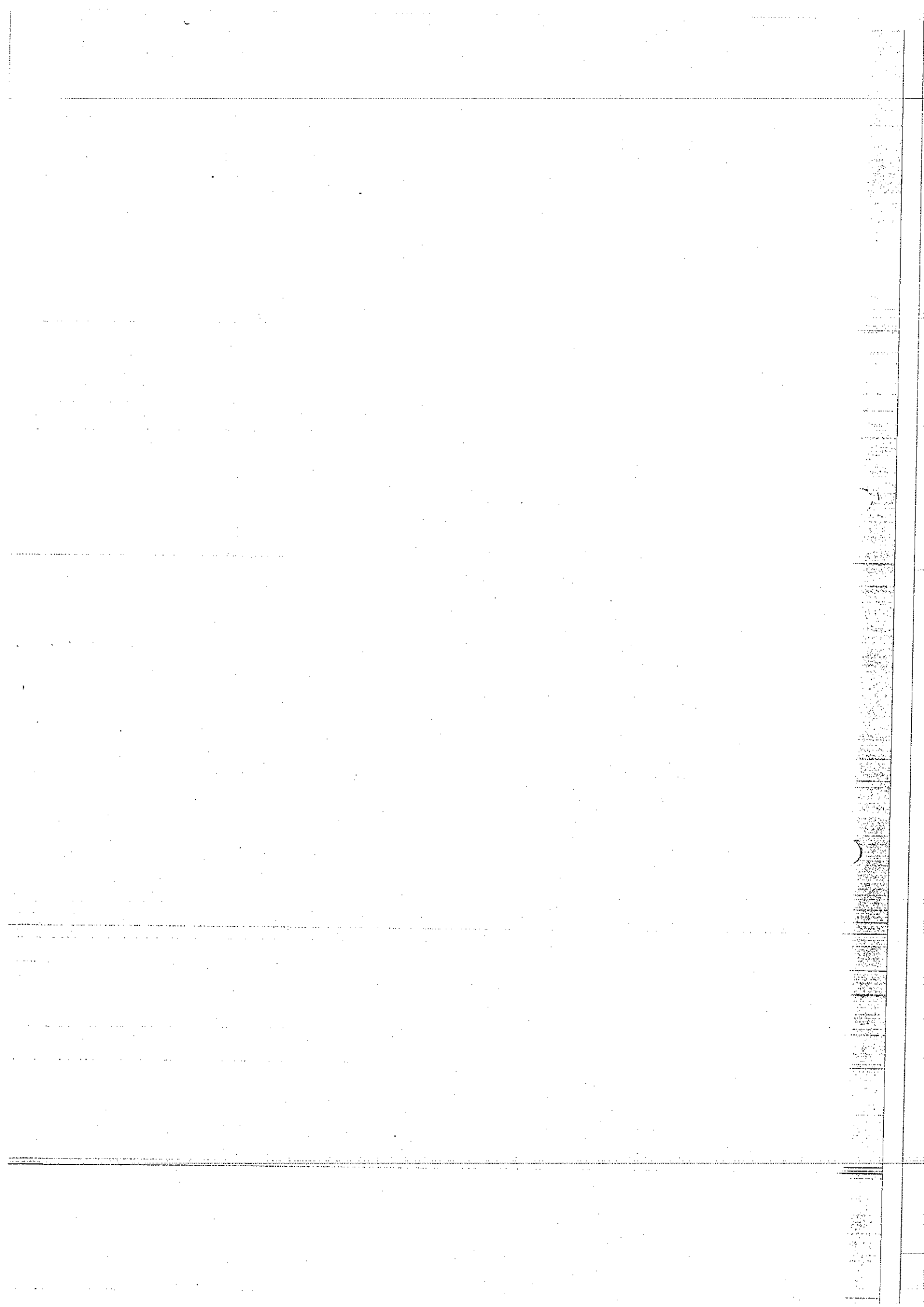

Veřejná zakázka na stavební práce zabudování a oteplení zemin při zatopění 137/2012/SI, u veřejných zakázek (611/17/2012) - pozápisní předpis

PRODLOUŽENÁ ul. RUSKÁ

<p>1.</p> <p>TEMEX, spol. s r.o. Ostrava - Vítkovice, Erbenova 19, PSČ 703 00 42767873 Ing. Antonín Vybíral, jednatel C 2258 u Krajského soudu v Ostravě 595957777 / 595957778 temex@temex.cz</p>	<p>Vzduchotechnika</p>	<p>1,05</p>
<p>2.</p> <p>UNIMETAL - engineering, s.r.o. Ostrava - Přívoz, Macharova 81/6, PSČ 702 00 267 87 385 Miroslav Špálek, jednatel C 25359 vedená u Krajského soudu v Ostravě 596133054 unimetal.spalek@seznam.cz</p>	<p>Vyměňník a přípojka horkovodu</p>	<p>1,02</p>
<p>3.</p> <p>ELMONTEX a.s. Ostrava - Kunčičky, Vratimovská 69/335, PSČ 718 00 4715086 Miroslav Kašík, předseda představenstva B 4108 u Krajského soudu v Ostravě 596780778 / 596780779 elmontex@elmontex.cz</p>	<p>Elektro a slaboproud</p>	<p>1,09</p>

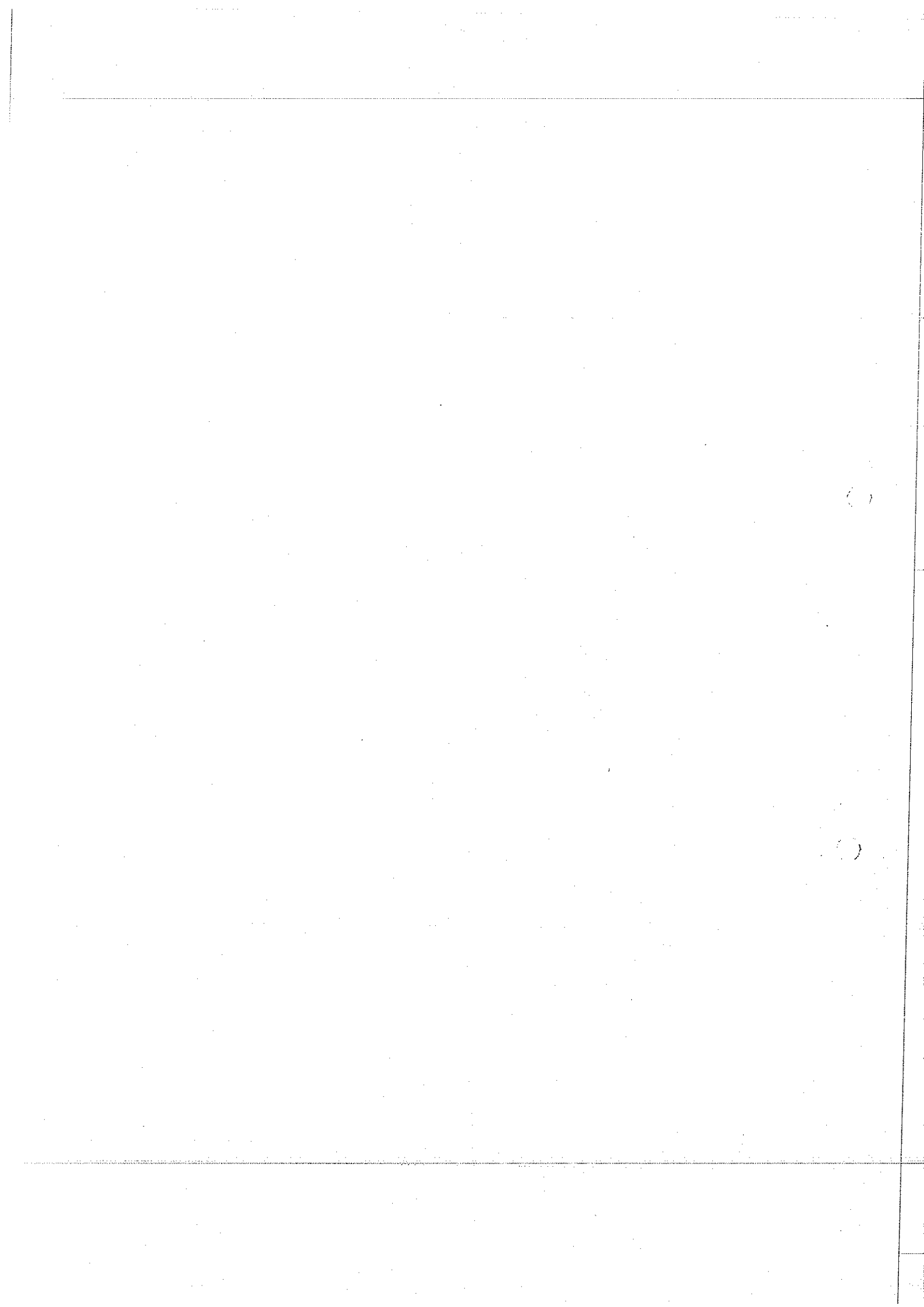

Všechna záznamy Všechny údaje zadána v otevřeném režimu Pozor! Sliby a závazky!			
PRODLOUŽENÁ ul. RUSKÁ			
4.	<p>TOPGEO BRNO, spol. s r.o. Brno, Olomoucká 75, okres Brno-město, PSČ 627 00 416 03 338 František Komárek, jednatel společnosti C 2323 vedená u Krajského soudu v Brně +420 548 216 286/+420 548 226 011 mbox@topgeo.cz</p>	Zřízení a demontáž záporové stěny z ocelových štětovnic	1,18
5.	<p>HOMOLA a.s. Ostrava - Kuncičky, Vratimovská 624/11, PSČ 718 00 267 92 770 Vít Dostál, ředitel na základě plné moci B 2654 vedená u Krajského soudu v Ostravě +420 596 940 040/+420 596 942 102 sekretariat@homola-as.cz</p>	Přelozka plynovodu, plynovodní přípojky, přelozka stlačeného vzduchu a kyslíku	4,69
6.	<p>ELSPOL - Gattnar s.r.o. Ostrava - Moravská Ostrava, Harantova 1748/25 258 65 455 René Orawczak C 22995 vedená u Krajského soudu v Ostravě +420 596 617 632/+420 596 617 633 info@elspol-gattnar.cz</p>	Zřízení osvětlení, přeložení VN, NN a obchodního měření	3,25

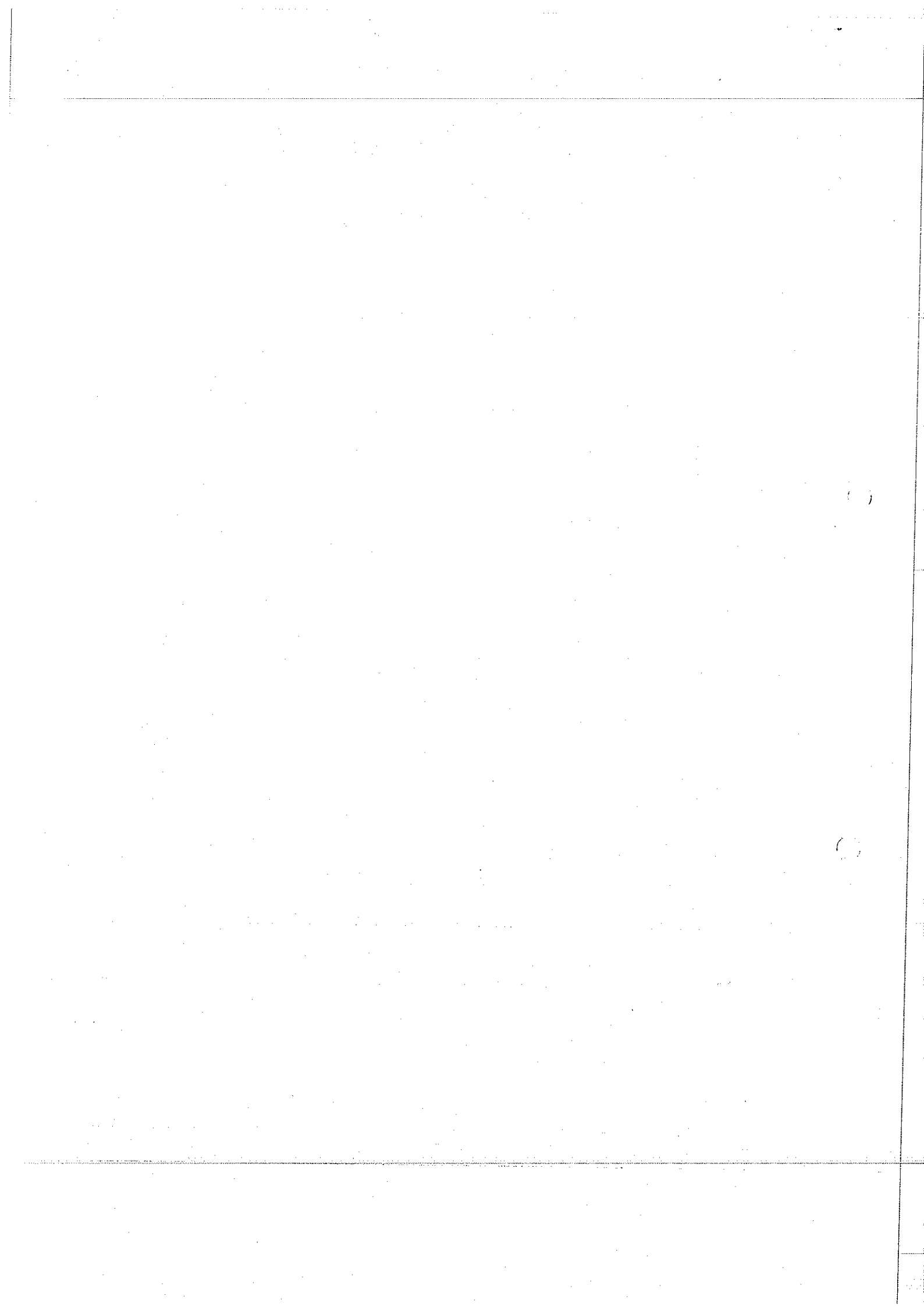

Verejná zakázka na stavební práce zadána v obvěřném řízení dle zákona č. 137/2006 Sb. o veřejných zakázkách, pozdějších úpravách

PRODLOUŽENÁ ul. RUSKÁ

7.	<p>HYDROSPOR spol. s r.o. Ostrava - Přívoz, Úprkova 966/3, PSČ 702 00 476 66 374 Ing. Ladislav Horák, jednatel společnosti C 10081 vedená u Krajského soudu v Ostravě +420 596 133 730/+420 596 136 801 hydrospor@hydrospol.cz</p>	Přeložky vodovodu	3,45
8.	<p>AWT Rekulтивace a.s. Havířov - Prostřední Suchá, Dělnická 41/884, PSČ 735 64 476 76 175 Ing. Roman Hrabec, ředitel pro obchod na základě plné moci B 777 vedená u Krajského soudu v Ostravě +420 596 580 271 roman.hrabec@awt-rekultivace.cz</p>	Zemní práce, bourací práce, nakládání s odpady	10,38
9.	<p>TENZONA s.r.o. Novoveská 101, Ostrava- Mariánské Hory, PSČ 709 00 651 41 288 Ing. Ivan Lövy C 9208 vedená u Krajského soudu v Ostravě 420 596 622 204 tenzona@tenzona.cz</p>	Dodávka a montáž silniční mostové váhy	0,63

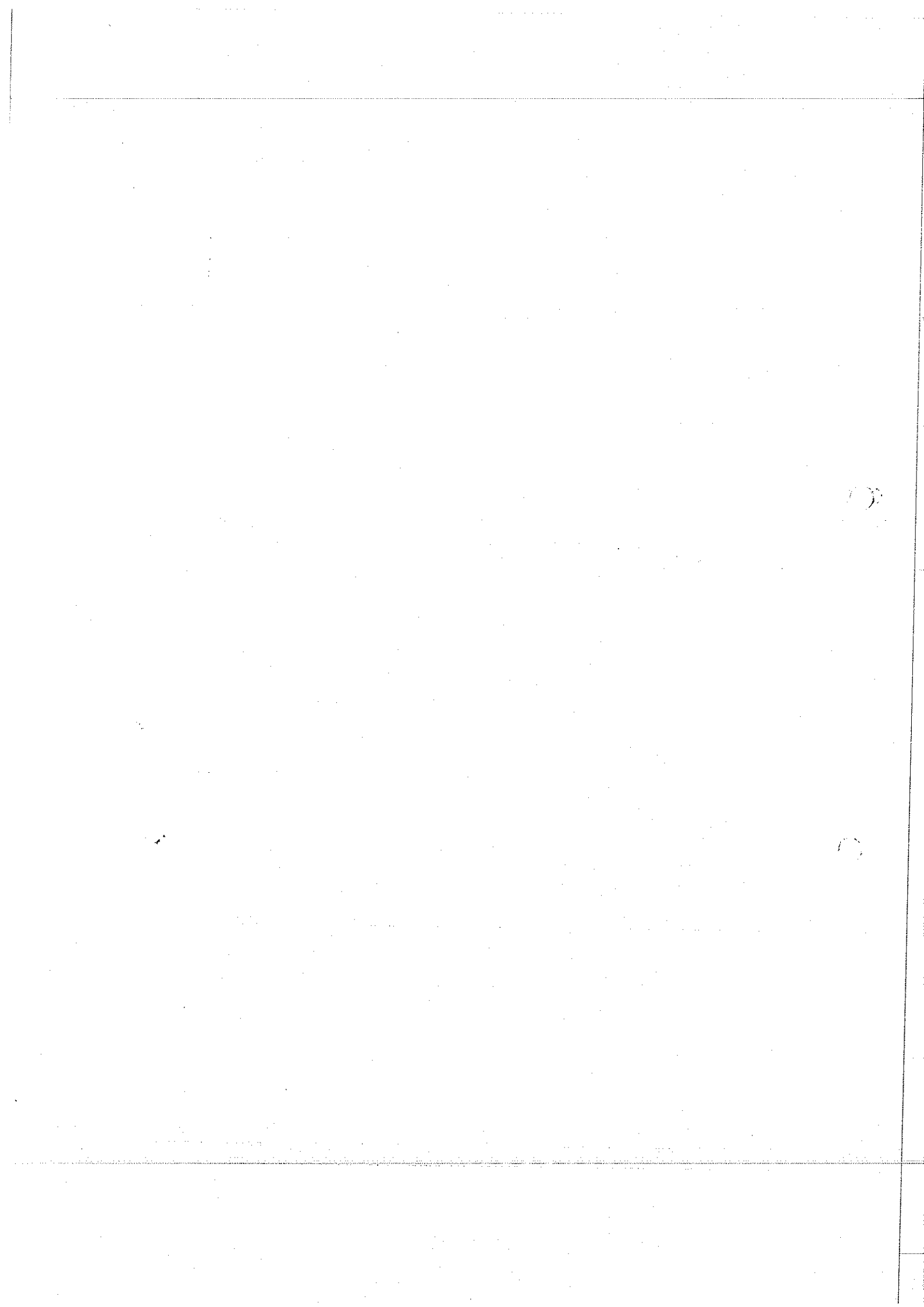

Seznam subdodavatelů	Veřejná zakázka na stavební práce zadána v otevřeném řízení dle zákona č. 137/2006 Sb. o veřejných zakázkách ve znění pozdějších předpisů	Číslo smlouvy objednatele: 1961/2012/01 Číslo smlouvy zhotovitele: D50190/INV/2012/004
<p>Veřejná zakázka na stavební práce zadána v otevřeném řízení dle zákona č. 137/2006 Sb. o veřejných zakázkách ve znění pozdějších předpisů</p>	<p>Číslo smlouvy objednatele: 1961/2012/01 Číslo smlouvy zhotovitele: D50190/INV/2012/004</p>	<p>% podíl na plnění VZ</p>
<p>10. Obchodní firma nebo název / Obchodní firma nebo jméno a příjmení Sídlo / Místo podnikání, popř. místo trvalého pobytu: IC: Osoba oprávněná jednat jménem či za subdodavatele: Spisová značka / obchodní rejstříku: Tel/fax: E-mail:</p>	<p>PRODLOUŽENÁ ul. RUSKÁ Ing. Zdeněk Cigler Ostrava-Radvanice, Lihovarská 10, PSČ 716 03 Ing. Zdeněk Cigler 596 323 801/596 232 994 minova.cz@minovaint.com</p>	<p>0,07</p>
<p>11. Obchodní firma nebo název / Obchodní firma nebo jméno a příjmení Sídlo / Místo podnikání, popř. místo trvalého pobytu: IC: Osoba oprávněná jednat jménem či za subdodavatele: Spisová značka / obchodní rejstříku: Tel/fax: E-mail:</p>	<p>BIOANALYTIKA CZ,s.r.o. Chrudim III, Píšťovy čp.820, PSČ 537 01 259 16 629 ing. Eva Novotná, Mgr. Pavel Vančura C 14236 vedená u Krajského soudu v Hradci Králové 469 681 495/469 682 310 bioanalytika@bioanalytika.cz</p>	<p>0,28</p>

Za Sdružení HCS
 Vedoucí účastník sdružení HOCHTIEF CZ a.s.

Datum

Za Sdružení HCS
 Člen sdružení COLAS CZ, a.s.

Datum

Za Sdružení HCS
 Člen sdružení STAMONT – POZEMNÍ
 STAVITELSTVÍ s.r.o.

Datum

Peetr Průša
 ředitel divize Dopravní stavby
 na základě plné moci

Ing. Jan Velikovsky
 obchodní ředitel divize Dopravní
 stavby na základě plné moci

Ing. Ivo Šimek, CSc.
 předseda představenstva

Eric Bignet
 člen představenstva

Za Sdružení HCS
 Člen sdružení STAMONT – POZEMNÍ
 STAVITELSTVÍ s.r.o.

Datum



STAMONT - POZEMNÍ STAVITELSTVÍ s.r.o.
 706 02 Opatava, Mikovice, Křovčatenská 1140/48
 IČ: 6467974 DIČ: CZ6467974
 Mgr. Jaromír Janečka
 Jednatel společnosti

Seznam subdodavatelů v souladu s § 44 odst. 6 zákona č. 137/2006 Sb. o veřejných zakázkách, ve znění pozdějších předpisů		Veřejná zakázka na stavební práce zadaná v otevřeném řízení dle zákona č. 137/2006 Sb. o veřejných zakázkách, ve znění pozdějších předpisů	
PRODLOUŽENÁ ul. RUSKÁ		Seznam subdodavatelů v souladu s § 44 odst. 6 zákona č. 137/2006 Sb. o veřejných zakázkách, ve znění pozdějších předpisů	
Obchodní firma nebo název / Obchodní firma nebo jméno a příjmení:	Ing. Zdeněk Cigler	Obchodní firma nebo název / Obchodní firma nebo jméno a příjmení:	% podíl na plnění VZ
Sídlo / Místo podnikání, popř. místo trvalého pobytu:	Ostrava-Radvanice, Lihovarská 10, PSČ 716 03	Sídlo / Místo podnikání, popř. místo trvalého pobytu:	
IC:		IC:	
Osoba oprávněná jednat jménem či za subdodavatele:	Ing. Zdeněk Cigler	Osoba oprávněná jednat jménem či za subdodavatele:	
Spisová značka v obchodním rejstříku:	596 323 801/596 232 994	Spisová značka v obchodním rejstříku:	
Tel./fax:	minova.cz@minovaint.com	Tel./fax:	
E-mail:		E-mail:	
10. Obchodní firma nebo název / Obchodní firma nebo jméno a příjmení:		11. Obchodní firma nebo název / Obchodní firma nebo jméno a příjmení:	
BIOANALYTIKA CZ, s.r.o.		BIOANALYTIKA CZ, s.r.o.	
Sídlo / Místo podnikání, popř. místo trvalého pobytu:		Sídlo / Místo podnikání, popř. místo trvalého pobytu:	
Chrudim III, Pištůvy čp. 820, PSČ 537 01		Chrudim III, Pištůvy čp. 820, PSČ 537 01	
IC:		IC:	
259 16 629		259 16 629	
Osoba oprávněná jednat jménem či za subdodavatele:		Osoba oprávněná jednat jménem či za subdodavatele:	
Ing. Eva Novotná, Mgr. Pavel Vančura		Ing. Eva Novotná, Mgr. Pavel Vančura	
Spisová značka v obchodním rejstříku:		Spisová značka v obchodním rejstříku:	
C. 14236 vedená u Krajského soudu v Hradci Králové		C. 14236 vedená u Krajského soudu v Hradci Králové	
Tel./fax:		Tel./fax:	
469 681 495/469 682 310		469 681 495/469 682 310	
E-mail:		E-mail:	
bioanalytika@bioanalytika.cz		bioanalytika@bioanalytika.cz	
Technická podpora při realizaci		Technická podpora při realizaci	
0,07		0,28	

Za Sdružení HCS

Vedoucí účastník sdružení HOCHTIEF CZ a.s.

Datum

Datum

Za Sdružení HCS

Člen sdružení COLAS CZ, a.s.

Datum

Za Sdružení HCS
 Člen sdružení STAMONT – POZEMNÍ
 STAVITELSTVÍ s.r.o.

Datum

STAMONT

STAMONT - POZEMNÍ STAVITELSTVÍ s.r.o.
 706 02, Ostrava-Radvanice, biosvatenská 1140/46
 IČ: 24657874 DIČ: CZ24657874

Mgr. Jaromír Janečka
 Jednatel společnosti

Eric Biguet
 člen představenstva

Ing. Ivo Šimek, CSc.
 předseda představenstva

Ing. Jan Velikovsky
 obchodní ředitel divize Dopravní
 stavby na základě plné moci

Petr Průša
 ředitel divize Dopravní stavby
 na základě plné moci