

Předmět převodu II

Příloha č. 2

vodovody - příloha 2

pořadí	místo	délka (m)
1	Kovářovicova	116,2
2	Olešní	151,2
3	Jakuba Korty	72,3
4	Kramolišova (Slívova 685)	131,9
	součet:	471,6

Slezská Ostrava, Kovářovicova -parcely

Prvek	parcelní číslo	podlomení	katastrální území
Parcela	2842	1	Slezská Ostrava
Parcela	2822	1	Slezská Ostrava
Parcela	2819		Slezská Ostrava
Parcela	2816	2	Slezská Ostrava
Parcela	2816	1	Slezská Ostrava

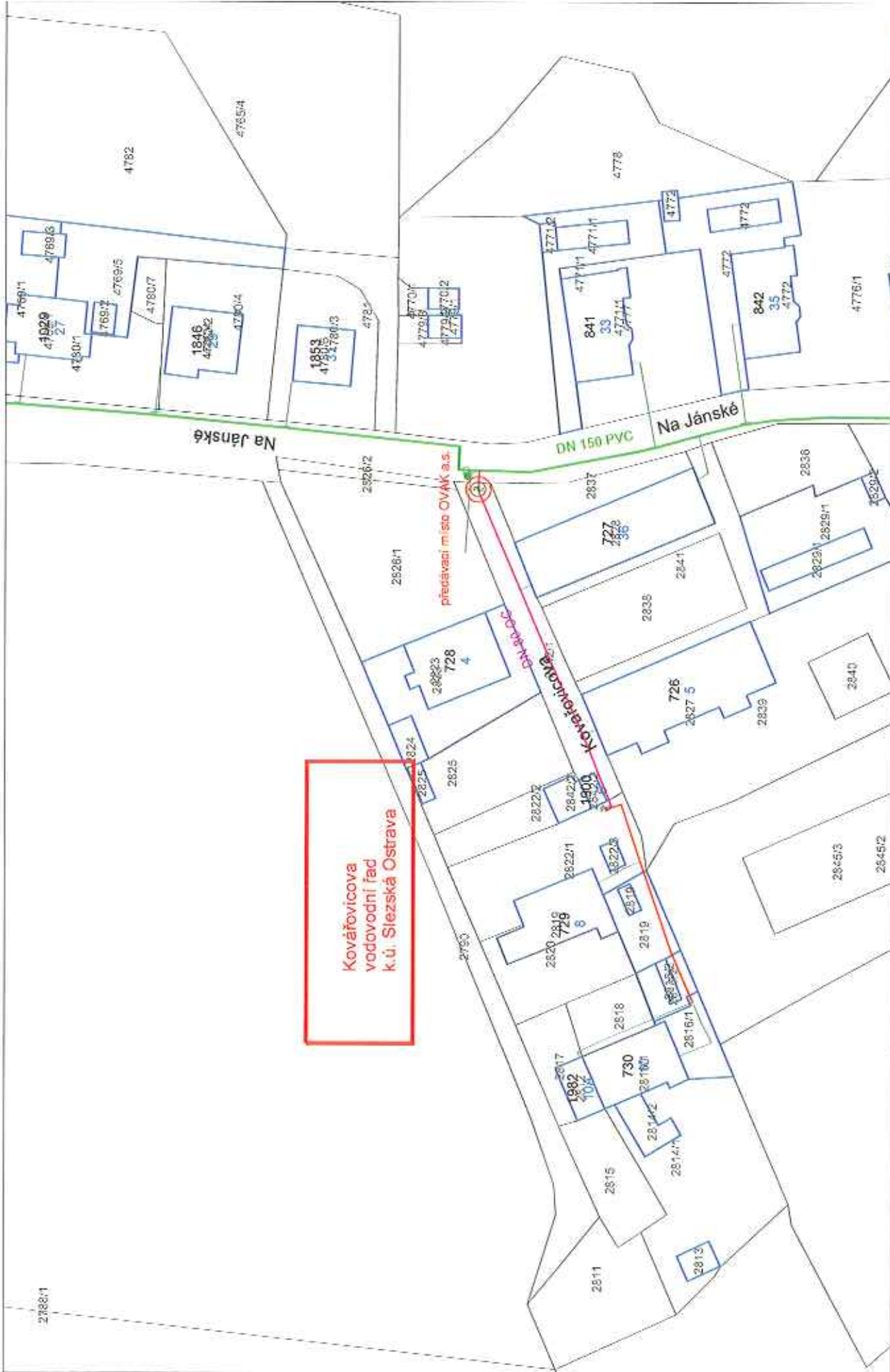

Kovářovicova
vodovodní řad
k.ú. Slezská Ostrava

převodní místo OVAK a.s.

31

30-01-10

Kovářovicova

DN 150 PVC

Na Jánské

Orientační zakres síť Ostravské vodárny a kanalizace a.s.	Tisk dne: 7.10.2013
Výtisk: Kubečka	Měřítko: 1:1000



Muglinov, Olešní - parcely

Prvek	parcelní číslo	podlomení	katastrální území
Parcela	45	2	Muglinov
Parcela	45	1	Muglinov

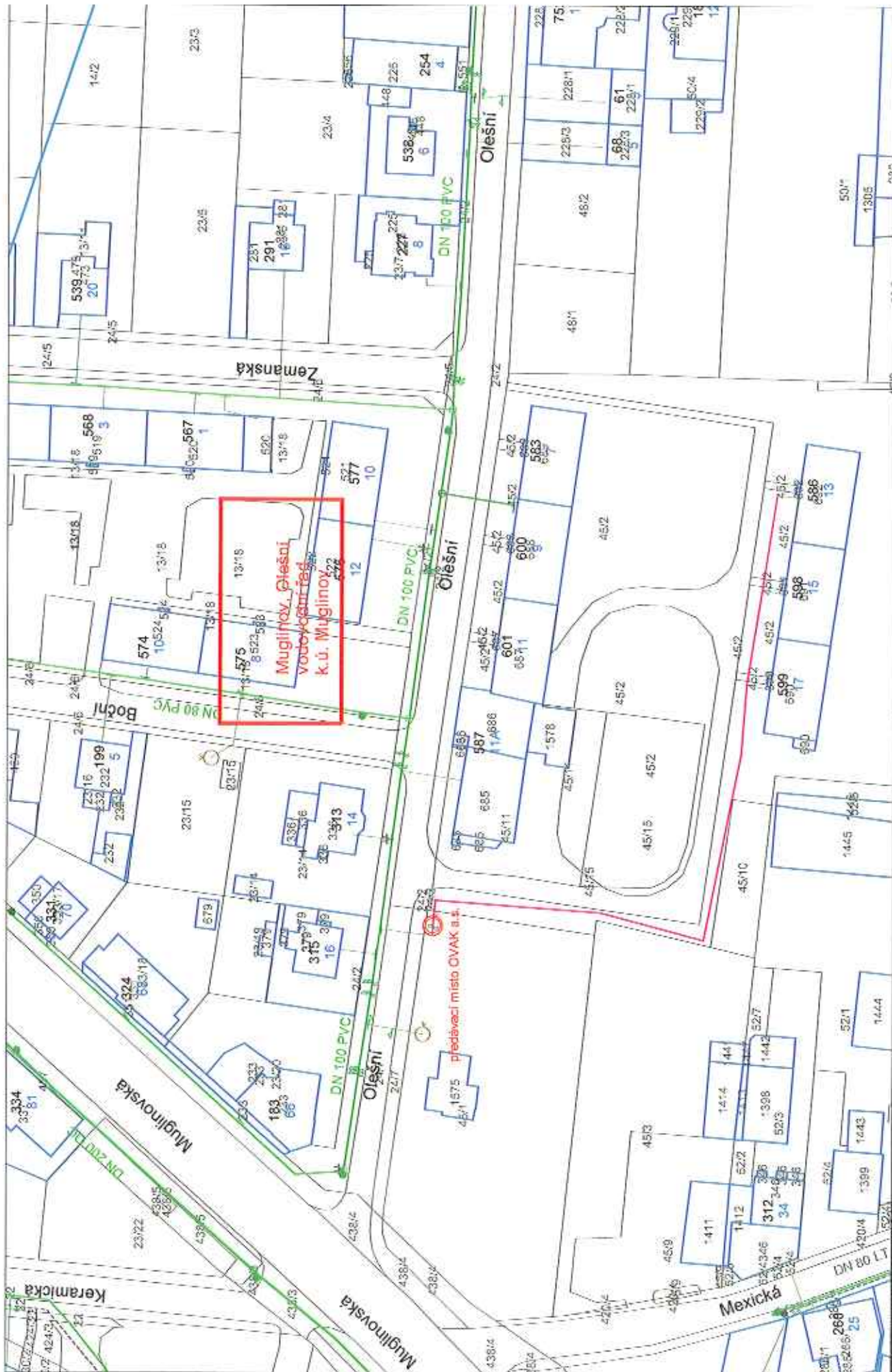

Orientační zakres sítě
Ostravské vodárny a kanalizace a.s.

Tisk dne: **7.10.2013**

Výsokl: **Kubečka**

Měřítko: 1:1000



Jakuba Korty, parcely

Prvek	parcelní číslo	katastrální území
Parcela	1990	Slezská Ostrava



Orientační zakres sítě
Ostravské vodárny a kanalizace a.s.

Tisk doc: **7.10.2013**

Výtisk: **Kubečka**

Měřítko: 1:1000



Slezská Ostrava, Kramolišova - parcely

Prvek	parcelní číslo	podlomení	katastrální území
parcela	2896	1	Slezská Ostrava
parcela	2893	9	Slezská Ostrava

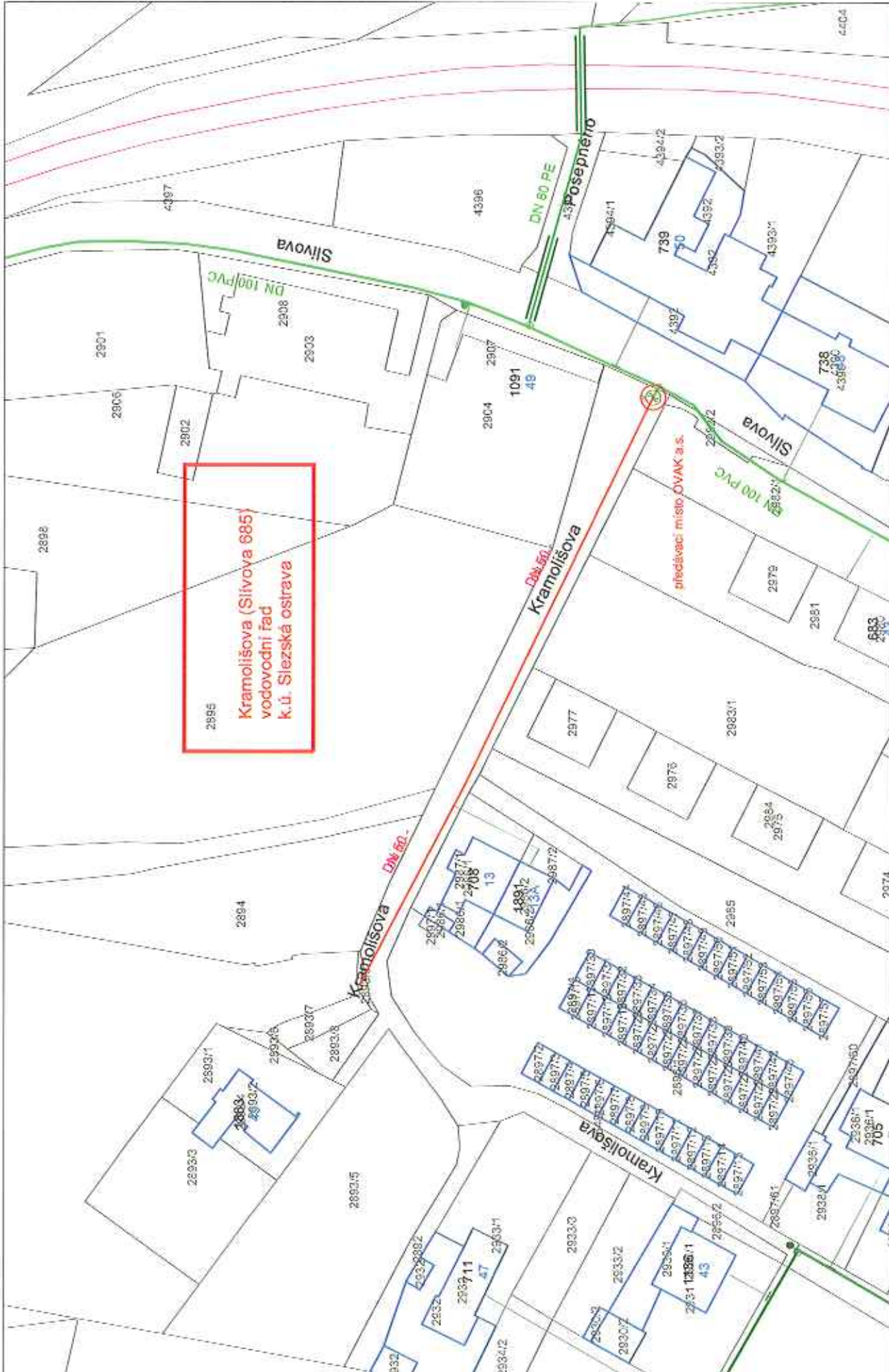

2895
**Kramolišova (Slivoва 685)
 vodovodní řád
 k.ú. Slezská ostrava**

Orientační zakres sítě Ostravské vodárny a kanalizace a.s.	Tisk dne: 7.10.2013	Výškový: Kubečka
--	-------------------------------	----------------------------

Měřítko: 1:1000



Předmět převodu II - kanalizace

příloha č. 2

název lokality	Otava			E L K E
kanalizace ukončena	kanalizace DVAK a.s. (ÚČOV)			
150				0
200				0
250	0			0
300	53			53
400	174			174
500				0
600				0
800				0
1000				0
neurčeno / jiné				0
Celková délka (m)	227			227
speciál. objekty / poznámka	N/A			
Seznam parcel + katastrálního území	k.ú.	p.č.	podl.	
	Muglinov	114	6	
	Muglinov	114	6	
	Muglinov	417	14	
	Muglinov	417	15	

V3

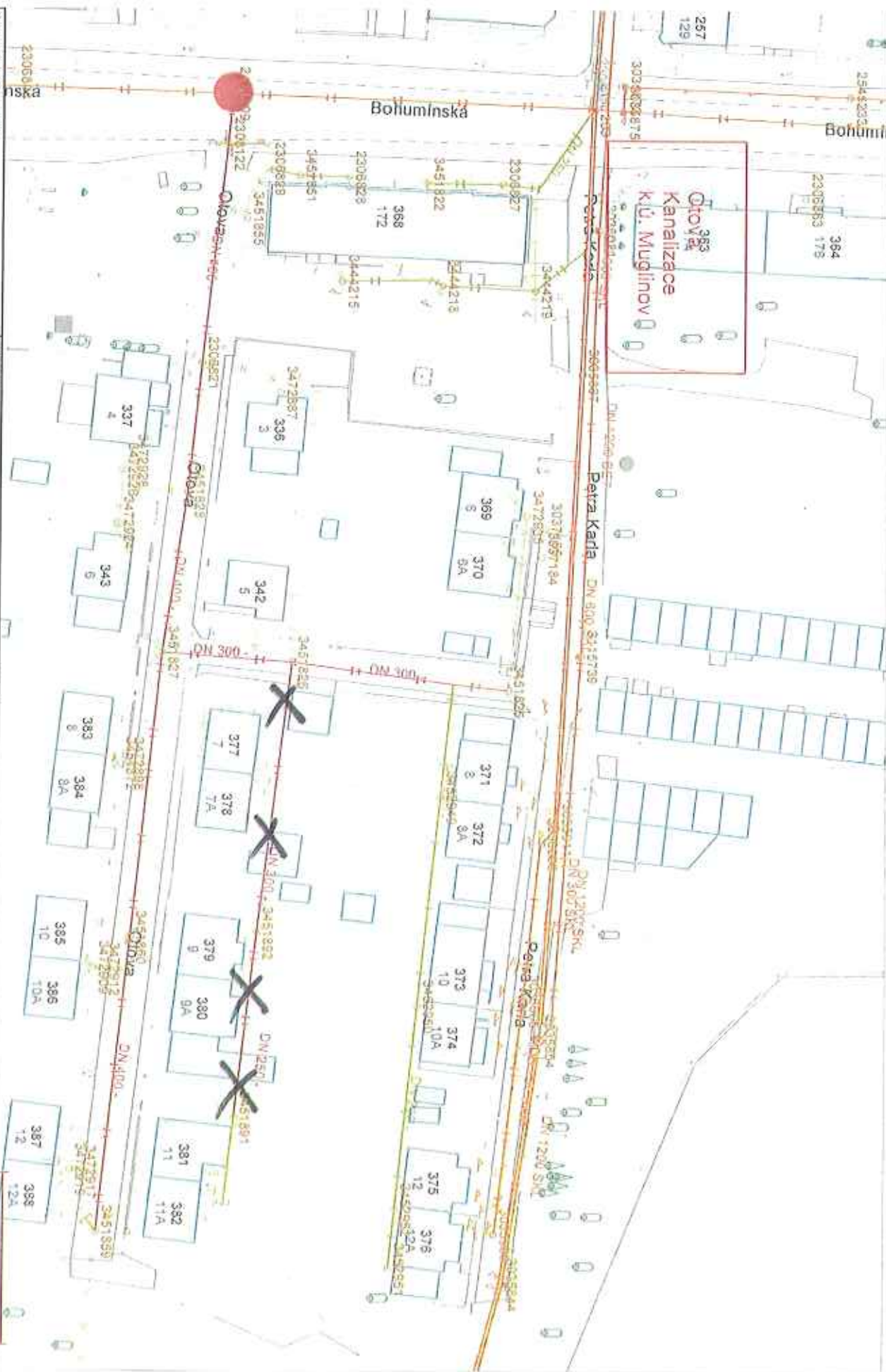

Oranžová zářezová síť
Ostravské vodárny a kanalizace a.s.
Tisk dne: 22.8.2013
Vlastník: Baňšinský
Měřítko: 1:750
Ostravské vodárny a kanalizace a.s.
MORAVSKÁ OSTRAVA
DÍL: CZ45193673

X - ÚSTAVY VYKRYTÉ Z PŘEMĚN. VLASTNÍKU - DOPROJEKT (23.9.2013) B. P. 1:500:45



V3

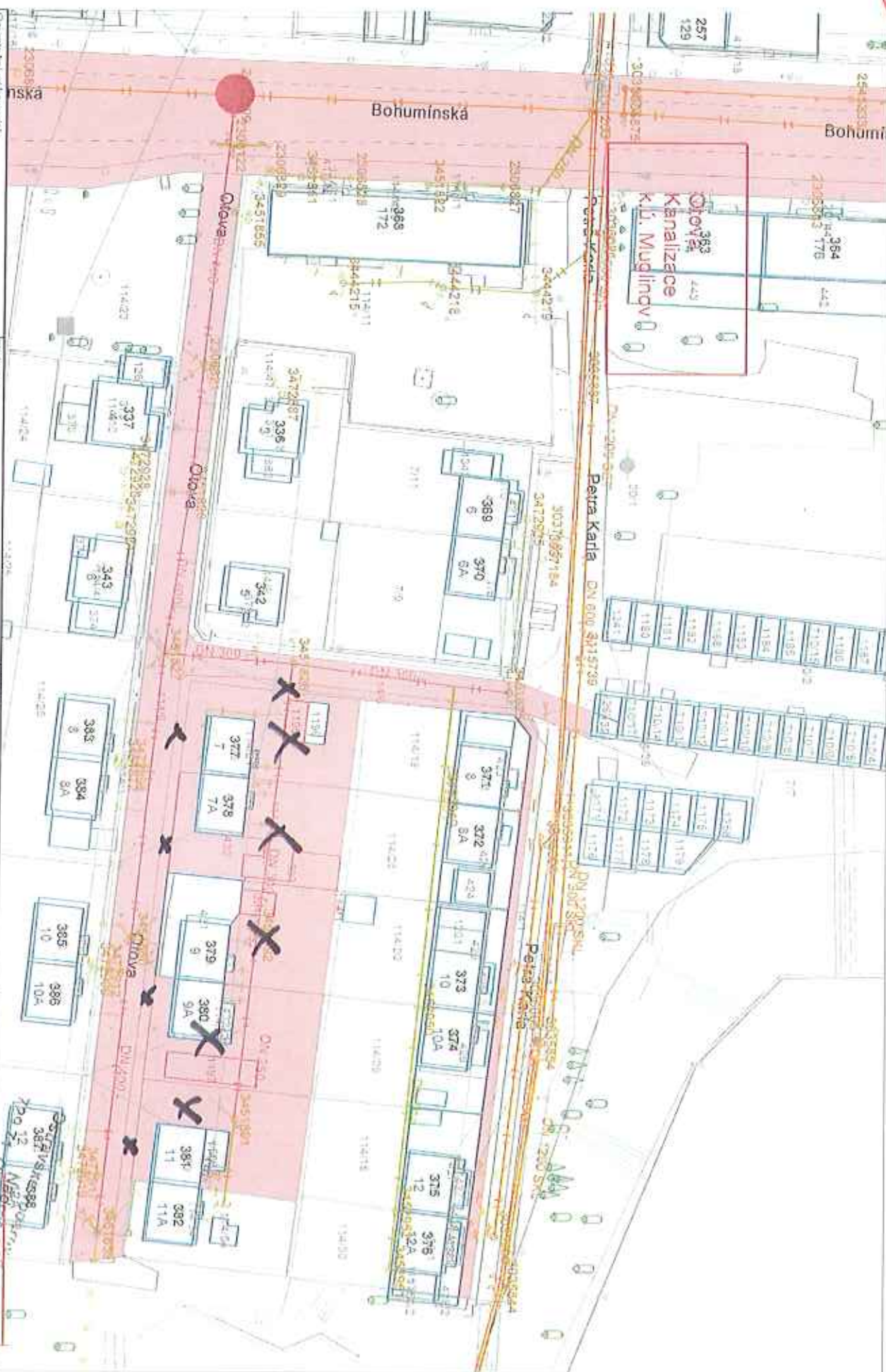

Oranžová zóna site
 Ostravské vodárny a kanalizace a.s.
 Tisk dne 22.8.2013
 Vytiskl Bařinský
 Měřítko 1:750
 Ostrava - Moravská
 28.7.2013

X - úsek (PÁDELY) S VYMOTY Z PŘEHLU. KAMETU - DOPRAVNÍ, MKO-052P (22.9.2013) B



DIC: CZ4519367