



Statutární město Ostrava
magistrát

EVIDENČNÍ ČÍSLO		
0 0 2 1	2 0 1 6	177
par. číslo	rok	zkr. odb.

Smlouva

Kupní smlouva

uzavřená ve smyslu § 2079 a násl. zákona č. 89/2012 Sb., občanský zákoník (dále jen „NOZ“)

Smluvní strany

Revírní bratrská pokladna, zdravotní pojišťovna

se sídlem Michálkoviclá 967/108, Slezská Ostrava, 710 00 Ostrava

IČO: 476 73 036

DIČ: CZ 47673036

zastoupena [REDACTED], ředitelem

Bankovní spojení: Komerční banka, a.s., Ostrava

číslo účtu: 27-5540050247/0100

zapsána v obchodním rejstříku vedeném Krajským soudem v Ostravě oddíl AXIV, vložka 554

dále jen prodávající

a

Statutární město Ostrava

Prokešovo náměstí 8, 729 30 Ostrava

zastoupeno náměstkem primátora Mgr. Radimem Babincem

IČO: 008 45 451

DIČ: CZ00845451

bankovní spojení: Česká spořitelna a.s., okresní pobočka Ostrava

číslo účtu: 27-1649297309/0800

konstantní symbol: 558

variabilní symbol: číslo smlouvy

dále jen kupující

Obsah smlouvy

Úvodní ustanovení

1. Smluvní strany prohlašují, že údaje uvedené v záhlaví této smlouvy jsou v souladu se skutečností v době uzavření smlouvy.
2. Smluvní strany souhlasí, že tato smlouva, vč. příloh, dodatků a související technické dokumentace, bude zveřejněna na internetových stránkách statutárního města Ostravy (www.ostrava.cz).

čl. I.

Předmět převodu

1. Prodávající prohlašuje, že je vlastníkem nemovitých věcí zapsaných u Katastrálního úřadu pro Moravskoslezský kraj, Katastrální pracoviště Ostrava na listu vlastnictví č. 2594 pro k.ú. Slezská Ostrava, obec Ostrava, a to pozemků:

- parc.č. 1946/55
- parc.č. 1946/78
- parc.č. 1946/79

16/

- parc.č. 1946/80
- parc.č. 2396/38.

2. Předmětem převodu je:

- část pozemku parc.č. 1946/55, díl „l“, o výměře 5 m²
 - část pozemku parc.č. 1946/78, díl „n“, o výměře 17 m²
 - část pozemku parc.č. 1946/79, díl „m“, o výměře 53 m²
 - část pozemku parc.č. 1946/80, díl „k“, o výměře 0,3 m²
 - část pozemku parc.č. 2396/38, díl „t+v“, o výměře 23 m²
- odděleny, sloučeny a nově označeny jako pozemek parc.č. 1946/79 dle geometrického plánu č. 3910-39/2015 ze dne 3.11.2015

- část pozemku parc.č. 1946/78, o výměře 2 m², oddělena a nově označena jako pozemek parc.č. 1946/129 dle geometrického plánu č. 3910-39/2015 ze dne 3.11.2015

vše k.ú. Slezská Ostrava, obec Ostrava - dále jen „předmět převodu“. Geometrický plán č. 3910-39/2015 ze dne 3.11.2015 je nedílnou součástí této smlouvy.

3. Na předmětu převodu se nachází stavba chodníku ve vlastnictví kupujícího.

4. Touto smlouvou se prodávající zavazuje kupujícímu odevzdat předmět převodu a umožnit mu nabýt k předmětu převodu vlastnické právo a kupující se zavazuje, že předmět převodu od prodávající převezme a zaplatí za něj prodávající kupní cenu uvedenou v čl. II. odst. 1 této smlouvy.

čl. II.

Kupní cena

1. Předmět převodu byl oceněn v znaleckém posudku č. 3293-80/2015 znalce Vlastimila Rundta ze dne 2.12.2015 celkovou cenou obvyklou ve výši 45.300,-Kč. Částka ve výši 45.300,-Kč včetně DPH je dle dohody smluvních stran celkovou sjednanou kupní cenou, která odpovídá obvyklé ceně jednotlivých pozemků stanovené ve výše uvedeném znaleckém posudku, z toho sjednaná kupní cena jednotlivých převáděných pozemků činí:

- u nově vzniklého pozemku parc.č. 1946/79 částku 44.394,-Kč včetně DPH
- u nově vzniklého pozemku parc.č. 1946/129 částku 906,-Kč včetně DPH.

2. Kupní cenu sjednanou v odst. 1 tohoto článku kupující uhradí prodávající bezhotovostním bankovním převodem na účet uvedený v záhlaví této smlouvy, a to do 15 dnů ode dne obdržení vyrozumění příslušného katastrálního úřadu o vkladu vlastnického práva do katastru nemovitostí.

čl. III.

Prohlášení

1. Proávající prohlašuje, že na předmětu převodu neváznou žádné dluhy, zástavní práva, jiné právní povinnosti vůči třetím osobám ani jiné závady, s výjimkou věcných břemen specifikovaných na listu vlastnictví č. 2594 pro k.ú. Slezská Ostrava, obec Ostrava, který je přílohou č. 1 této smlouvy.



2. Prodávající prohlašuje, že jsou v předmětu převodu uloženy inženýrské sítě, jejichž existence není zapsána na listu vlastnictví jako věcné břemeno (služebnost), a to plynovod nízkotlaký (správce RWE, a.s.), el. silové vedení pro veřejné osvětlení (správce Ostravské komunikace, a.s.) a sdělovací vedení spojové (správce OVANET).
3. Kupující prohlašuje, že je mu faktický i právní stav předmětu převodu znám.

čl. IV.

Odevzdání předmětu převodu a nabytí vlastnického práva

1. Smluvní strany se dohodly, že k odevzdání a převzetí předmětu převodu podle čl. I. odst. 2 této smlouvy, dojde do 30 dnů ode dne obdržení vyrozumění příslušného katastrálního úřadu o vkladu vlastnického práva k předmětu převodu dle této smlouvy do katastru nemovitostí. O odevzdání a převzetí předmětu převodu bude sepsán písemný předávací protokol podepsaný oběma smluvními stranami. Za kupujícího předmět převodu převezme a písemný předávací protokol podepíše vedoucí odboru hospodářské správy Magistrátu města Ostravy nebo jím pověřený zaměstnanec statutárního města Ostrava.
2. Kupující nabyde vlastnictví k předmětu převodu vkladem vlastnického práva do katastru nemovitostí u Katastrálního úřadu pro Moravskoslezský kraj, Katastrální pracoviště Ostrava. Do té doby jsou smluvní strany svými projevy vůle vyjádřenými touto smlouvou vázány.
3. Smluvní strany se dohodly, že návrh na vklad vlastnického práva do katastru nemovitostí podá kupující do 15 dnů ode dne uzavření této smlouvy. Správní poplatek za vkladové řízení zaplatí kupující.
4. Pro případ, že katastrální úřad návrh na vklad vlastnického práva k předmětu převodu pravomocně zamítne, se smluvní strany dohodly, že nabytí právní moci takovéhoho zamítavého rozhodnutí katastrálního úřadu je rozvazovací podmínkou. Splněním této rozvazovací podmínky zanikají veškerá práva a povinnosti plynoucí smluvním stranám z této kupní smlouvy.

čl. V.

Závěrečná ustanovení

1. Daň z nabytí nemovité věci, v souladu se zákonným opatřením Senátu č. 340/2013 Sb., o dani z nabytí nemovitých věcí, uhradí prodávající. Poplatníkem daně podle tohoto zákona je převodce vlastnického práva k nemovité věci.
2. Tato smlouva obsahuje úplné ujednání o předmětu smlouvy a všech náležitostech, které strany měly a chtěly ve smlouvě ujednat, a které považují za důležité pro závaznost smlouvy. Žádný projev stran učiněný při jednání o této smlouvě ani projev učiněný po uzavření této smlouvy nesmí být vykládán v rozporu s výslovnými ustanoveními této smlouvy a nezakládá žádný závazek žádné ze stran.
3. Tato smlouva může být měněna pouze písemně. Za písemnou formu nebude pro tento účel považována výměna e-mailových či jiných elektronických zpráv.
4. Tuto smlouvu nelze dále postupovat, rovněž pohledávky z této smlouvy nelze dále postupovat.

5. Smluvní strany se dohodly ve smyslu § 1740 odst. 2 a 3 NOZ, že vylučují přijetí nabídky, která vyjadřuje obsah návrhu smlouvy jinými slovy, i přijetí nabídky s dodatkem nebo odchylkou, i když dodatek či odchylka podstatně nemění podmínky nabídky.
6. Smluvní strany se dohodly na vyloučení použití § 1978 odst. 2 NOZ, který stanoví, že marné uplynutí dodatečné lhůty k plnění má za následek odstoupení od této smlouvy bez dalšího.
7. Ukáže-li se některé z ustanovení této smlouvy zdánlivým (nicotným), posoudí se vliv této vady na ostatní ustanovení smlouvy obdobně podle § 576 NOZ.
8. Každá ze smluvních stran prohlašuje, že tuto smlouvu uzavírá vážně, svobodně, určitě a jí srozumitelně a to pokud jde o celý obsah smlouvy, s nímž se před podpisem smlouvy zastupující osobou podrobně seznámila a plně mu porozuměla. Jako projev tohoto připojuje podpis osoby v tomto směru danou právnickou osobu zastupující.
9. Tato smlouva je vyhotovena v 5 stejnopisech, z nichž prodávající obdrží 1 vyhotovení, kupující obdrží 3 vyhotovení a 1 vyhotovení bude podáno s návrhem na vklad do katastru nemovitostí příslušnému katastrálnímu úřadu.

čl. VI.

Doložka

Doložka platnosti právního jednání dle § 41 zákona č. 128/2000 Sb., o obcích (obecní zřízení), ve znění pozdějších předpisů:

O koupi předmětu převodu podle této smlouvy a o uzavření této smlouvy na straně kupujícího rozhodlo zastupitelstvo města dne 17.2.2016 usnesením č. 0939/ZM1418/14.

Nedílná součást smlouvy:

- Geometrický plán č. 3910-39/2015 ze dne 3.11.2015

Příloha č. 1 smlouvy:

- LV č. 2594 pro k.ú. Slezská Ostrava

Za prodávajícího:

Datum: 24. 2. 2016
Místo: Ostrava

SPOLUPRÁVNÍ BRATĚSKÁ POKLADNA,
zároveň pojistovna
Michálkovičká 108
710 15 SLEZSKÁ OSTRAVA

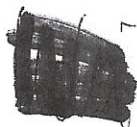

ředitel

Za kupujícího:

Datum: 1.3.2016
Místo: Ostrava

Mgr. Radim Babinec
náměstek primátora



OSTRAVA!!!

Handwritten initials

VÝKAZ DOSAVADNÍHO A NOVÉHO STAVU ÚDAJŮ KATASTRU NEMOVITOSTÍ

Dosevadní stav				Nový stav				Porovnání se stavem evidence právních vztahů							
Označení pozemku parc. číslem	Výměra parcely		Druh pozemku Způsob využití	Označení pozemku parc. číslem	Výměra parcely		Druh pozemku Způsob využití	Typ stavby Způsob využití	Způsob určení výměry	Díl přečten z pozemku označeného v katastru nemovitostí		Výměra dílu		Označení dílu	
	ha	m ²			ha	m ²				číslo listu vlastnictví	číslo poz. evidenci	ha	m ²		
1946/80 1946/102	*6)	7 39	ostatní jrná plocha ostatní jrná plocha	zanika 1946/102	2 91	ostatní zeleň			0	1946/77 1946/102	3195 3195	1 1 2	25 55 91	x y	
2396/38		16 63	ostatní jrná plocha	2396/38	16 92	ostatní jrná plocha			0	1946/55 1946/78 1946/79 1946/80 2396/38	2594 2594 2594 2594 2594	16 16 16 16	10 12 24 6 40 92	u p l+o j w	
5623/13		2 32 16	ostatní sínice	5623/13	2 22 36	ostatní sínice			0	1946/71 5623/13	3467 3467	2 2	1 21 17 36	b+c a	
				5623/16	1	56	ostatní zeleň		2	5623/13	3467		1	56	
				5623/17		19	ostatní zeleň		2	5623/13	3467			19	
				5623/18		21	ostatní jrná plocha		2	5623/13	3467			21	
				5623/19		32	ostatní zeleň		2	5623/13	3467			32	
				5623/20		6	ostatní ostatní komunikace		2	5623/13	3467			6	
				5623/21		17	ostatní jrná plocha		2	5623/13	3467			17	
				5623/22		37	ostatní zeleň		2	5623/13	3467			37	
				5623/23		22	ostatní zeleň		2	5623/13	3467			22	
				5623/24		10	ostatní jrná plocha		2	5623/13	3467			10	
				5623/25		7	ostatní zeleň		2	5623/13	3467			7	
				5623/26	4	79	ostatní zeleň		2	5623/13	3467		4	79	
				5623/27		18	ostatní zeleň		2	5623/13	3467			18	
				5623/28		28	ostatní zeleň		2	5623/13	3467			28	
				5623/29	1	29	ostatní jrná plocha		0	5623/13	3467		1	29	
				5623/30		4	ostatní jrná plocha		0	5623/13	3467			4	
				5623/31		3	ostatní jrná plocha		2	5623/13	3467			3	
				5623/32		21	ostatní zeleň		2	1946/71 5623/13	3467 3467			1 20 21	d1 q
				5623/33		32	ostatní ostatní komunikace		2	5623/13	3467			32	
		3 75 87			3 75 78										

- *1) Rozdíl +1 m2 vznikly zaokrouhlením výměr (bod 14.7b přílohy katastrální vyhlášky) u dílů nové parcely č. 1946/142
- *2) Rozdíl +1 m2 vznikly zaokrouhlením výměr (bod 14.7b přílohy katastrální vyhlášky) u dílů nové parcely č. 1946/147
- *3) Změna výměry -8 m2 podle §37 odst.1) katastrální vyhlášky u parcely č.1946/69
- *4) Rozdíl -1 m2 vznikly zaokrouhlením výměr (bod 14.6 přílohy katastrální vyhlášky) u dosavadní parcely č.1946/70
- *5) Rozdíl -1 m2 vznikly zaokrouhlením výměr (bod 14.6 přílohy katastrální vyhlášky) u dosavadní parcely č.1946/71
- *6) Rozdíl -1 m2 vznikly zaokrouhlením výměr (bod 14.6 přílohy katastrální vyhlášky) u dosavadní parcely č.1946/80

GEOMETRICKÝ PLÁN pro rozdělení pozemku	Geometrický plán ověřil odborní oprávněný zeměměřický inženýr:		Stejnopis ověřil odborní oprávněný zeměměřický inženýr:	
	Jméno, příjmení: Ing. Oldřich Mikulecký		Jméno, příjmení: Ing. Oldřich Mikulecký	
	Číslo položky seznamu odborně oprávněných zeměměřických inženýrů: 340/95		Číslo položky seznamu odborně oprávněných zeměměřických inženýrů: 340/95	
	Dne: 3. listopadu 2015 Číslo: 328/2015		Dne: 16. 11. 2015 Číslo: 384/2015	
Naležitostní a přesnost odpovídá právní předpisům.		Tento stejnopis odpovídá geometrickému plánu v elektronické podobě uloženému v dokumentaci katastrálního úřadu.		
Vyhotovitel: Novák Jiří Čsl. tankistů 30 747 66 Dolní Lhota IČ: 63302411	Katastrální úřad souhlasí s elektronickým provedením.		Ověřil stejnopis geometrického plánu v listinné podobě.	
Číslo plánu: 3910-39/2015 Okres: Ostrava-město Obec: Ostrava Kat. území: Slezská Ostrava Mapový list: Ostrava 7-D/14 (DKM)	KÚ pro Moravskoslezský kraj KP Ostrava Ing. Eva Suknarovská PGP-2617/2015-807 2015.11.13 09:36:22 CET			
Dosevadním vlastníkům pozemků byla poskytnuta možnost seznámit se v terénu s průběhem navrhovaných nových hranic, které byly označeny předepsaným způsobem.				

VÝKAZ DOSAVIDNÍHO A NOVÉHO STAVU ÚDAJŮ KATASTRU NEMOVITOSTÍ

Dosařední stav				Nový stav												
Označení pozemku parc. číslem	Výměra parcely		Druh pozemku Způsob využití	Označení pozemku parc. číslem	Výměra parcely		Druh pozemku Způsob využití	Typ stavby	Způsob využití	Způsob určení výměry	Porovnání se stavem evidence právních vztahů				Označení úlu	
	ha	m ²			ha	m ²					Díl přechází z pozemku označeného v katastru nemovitostí	Díl přechází z pozemku označeného v evidenci	Výměra dílu			
						ha	m ²			ha	m ²					
1946/1	74	93	ostatní plocha	1946/1	59	67	ostatní plocha			0	1946/1	3195		59	67	
				1946/146		88	ostatní plocha zeleň			2	1946/1	3195			84	h1
				1946/147 *2)	1	24	ostatní plocha			2	1946/70	3195			4	h1
				1946/148							1946/1	3195			82	h1
				1946/149						2	1946/69	3195	0.46			k1
				1946/150							1946/70	3195		41		ji
				1946/151									+2)	1	23	
				1946/152						2	1946/1	3195		1	90	
				1946/153						2	1946/1	3195		2	45	
				1946/154						2	1946/1	3195			42	
				1946/155						2	1946/1	3195			42	
				1946/156						2	1946/1	3195			14	
1946/55		15	ostatní plocha ostatní komunikace	zaniklá						2	1946/1	3195		3	05	
1946/69 *3)	6	12	ostatní plocha	1946/69	8	25	ostatní plocha			2	1946/1	3195		2	21	h1
1946/70 *4)	2	48	ostatní plocha	1946/70							1946/69	3195		6	04	h1
1946/71 *5)	3	20	ostatní plocha	1946/71						2	1946/70	3195		8	20	
				1946/142 *1)						2	1946/71	3467		1	53	h1
				1946/143							5623/13	3467		49		h1
				1946/144						2	1946/71	3467		2	12	
				1946/145							5623/13	3467	0.21	13		h1
				1946/146						2	1946/71	3467	+1)	13		h1
				1946/147						2	1946/71	3467		14		h1
				1946/148							5623/13	3467		7		h1
				1946/149						2	1946/71	3467		21		h1
				1946/150						2	1946/71	3467		2		h1
				1946/151							5623/13	3467		3		h1
				1946/152						2	1946/71	3467		5		h1
				1946/153						2	1946/71	3467		7		h1
1946/77	34	54	ostatní plocha	1946/77	22	39	ostatní plocha ostatní komunikace			0	1946/77	3195		20	25	h1
				1946/130						2	1946/102	3195		2	14	h1
				1946/131						2	1946/77	3195		22	39	
				1946/132						2	1946/77	3195			8	
				1946/133						0	1946/77	3195			91	z
				1946/134							1946/102	3195		59		h1
				1946/135						2	1946/77	3195		1	50	
				1946/136						2	1946/77	3195			24	
				1946/137						2	1946/77	3195			12	
				1946/138						2	1946/77	3195			11	
				1946/139						2	1946/77	3195		1	76	
				1946/140						2	1946/77	3195			32	
				1946/141						2	1946/77	3195			2	
				1946/142						2	1946/77	3195			74	
				1946/143						2	1946/77	3195		1	33	
				1946/144						2	1946/77	3195			54	
1946/78	42		ostatní plocha	1946/78	6	87	ostatní plocha zeleň sádky			2	1946/77	3195		6	87	
				1946/129						0	1946/78	2594		11		h1
				1946/130						2	1946/79	2594				h1
1946/79	78		ostatní plocha	1946/79	2	98	ostatní plocha ostatní plocha			0	1946/78	2594		2		h1
				1946/131						2	1946/55	2594				h1
				1946/132							1946/78	2594				h1
				1946/133							1946/79	2594				h1
				1946/134							1946/80	2594		0.30		h1

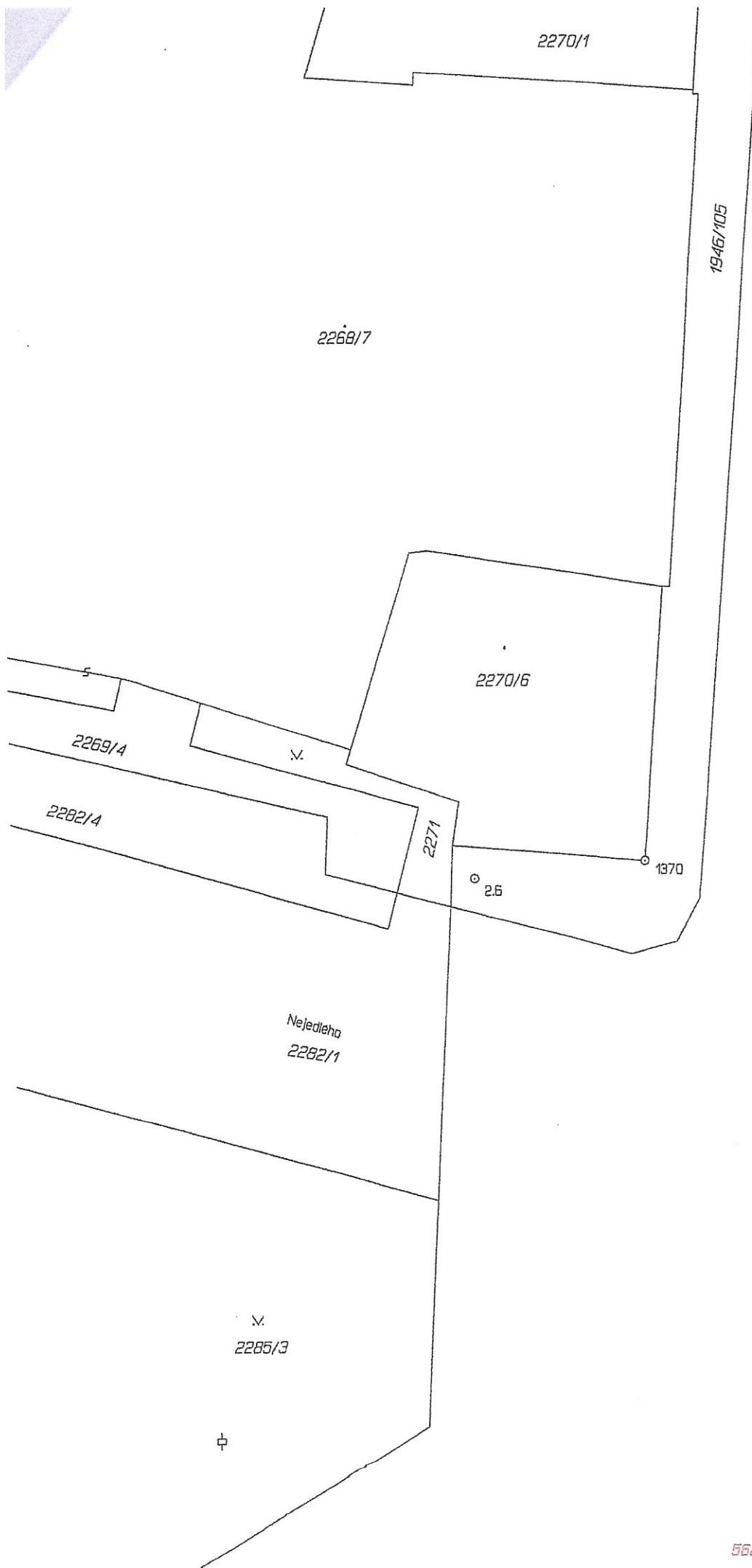

2252-



1946/1

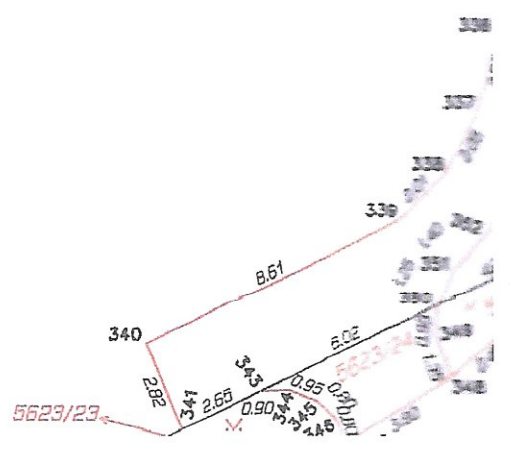

1946/73
Hladnovská

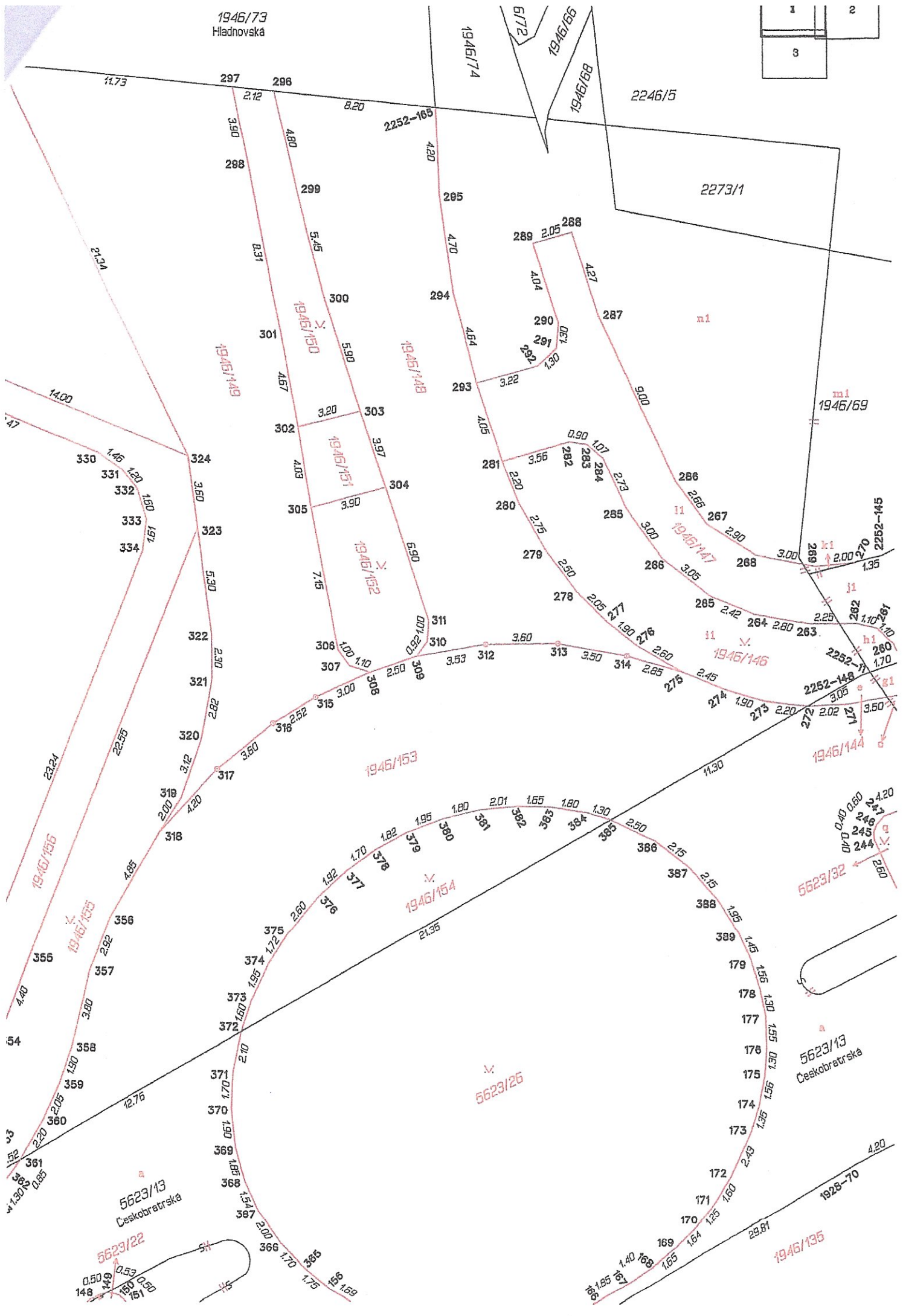
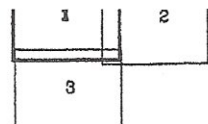

5623/13
Ceskobratrská

5623/13
Ceskobratrská

5623/22

5623/26

1946/135

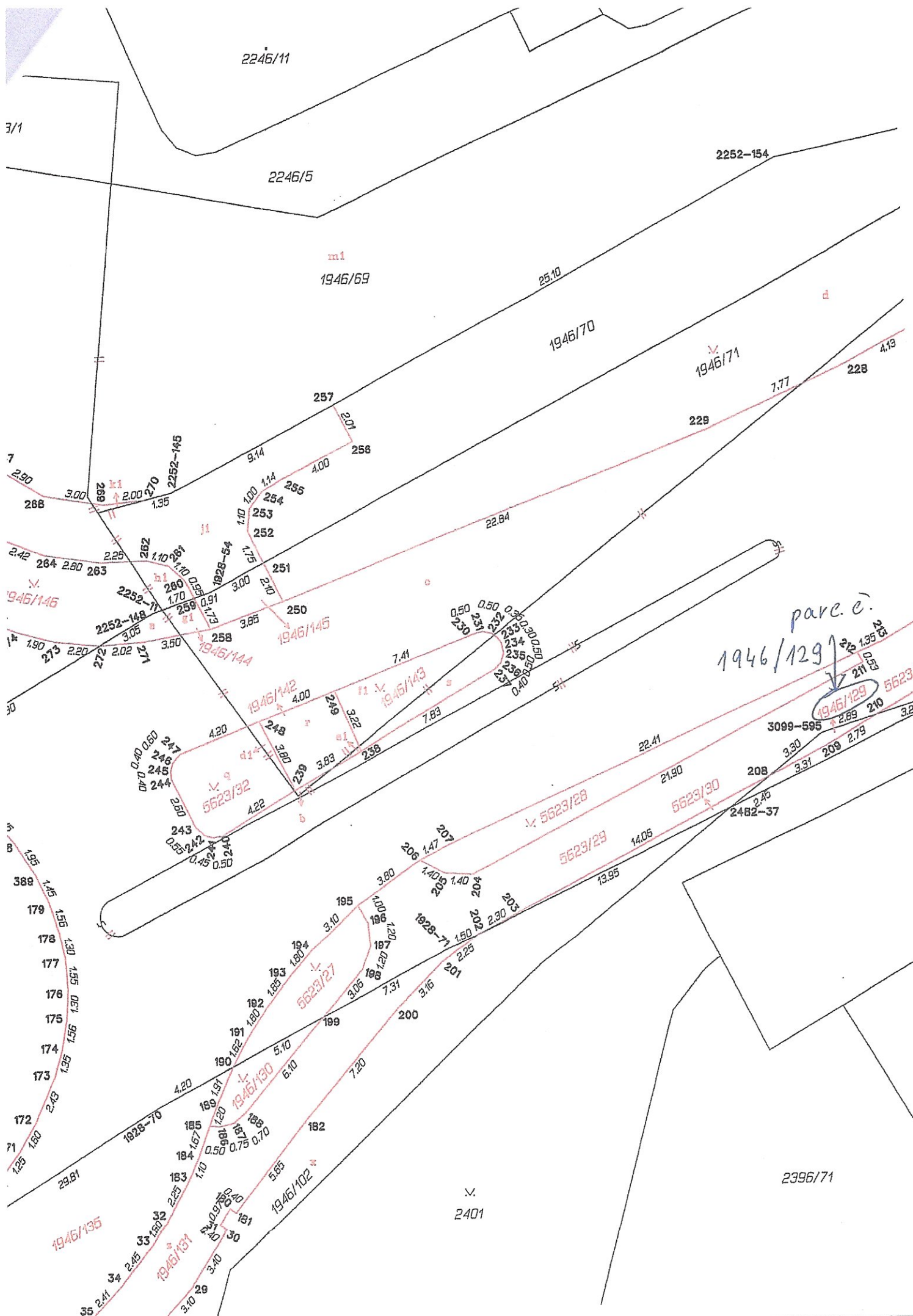

2246/11

3/1

2246/5

2252-154

mi
1946/69

25.10

1946/70

d
1946/71

4.13

257

1.77

229

2252-145

7

2.90

268

3.00

2.89

2.00

1.35

9.14

201

256

4.00

254

1.14

253

1.10

252

1.10

251

3.00

250

0.91

258

3.85

1946/144

1946/145

0.50

0.50

0.50

0.50

0.50

0.50

0.50

0.50

0.50

0.50

0.50

0.50

0.50

0.50

0.50

0.50

0.50

0.50

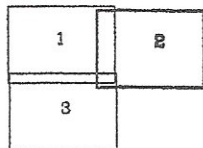
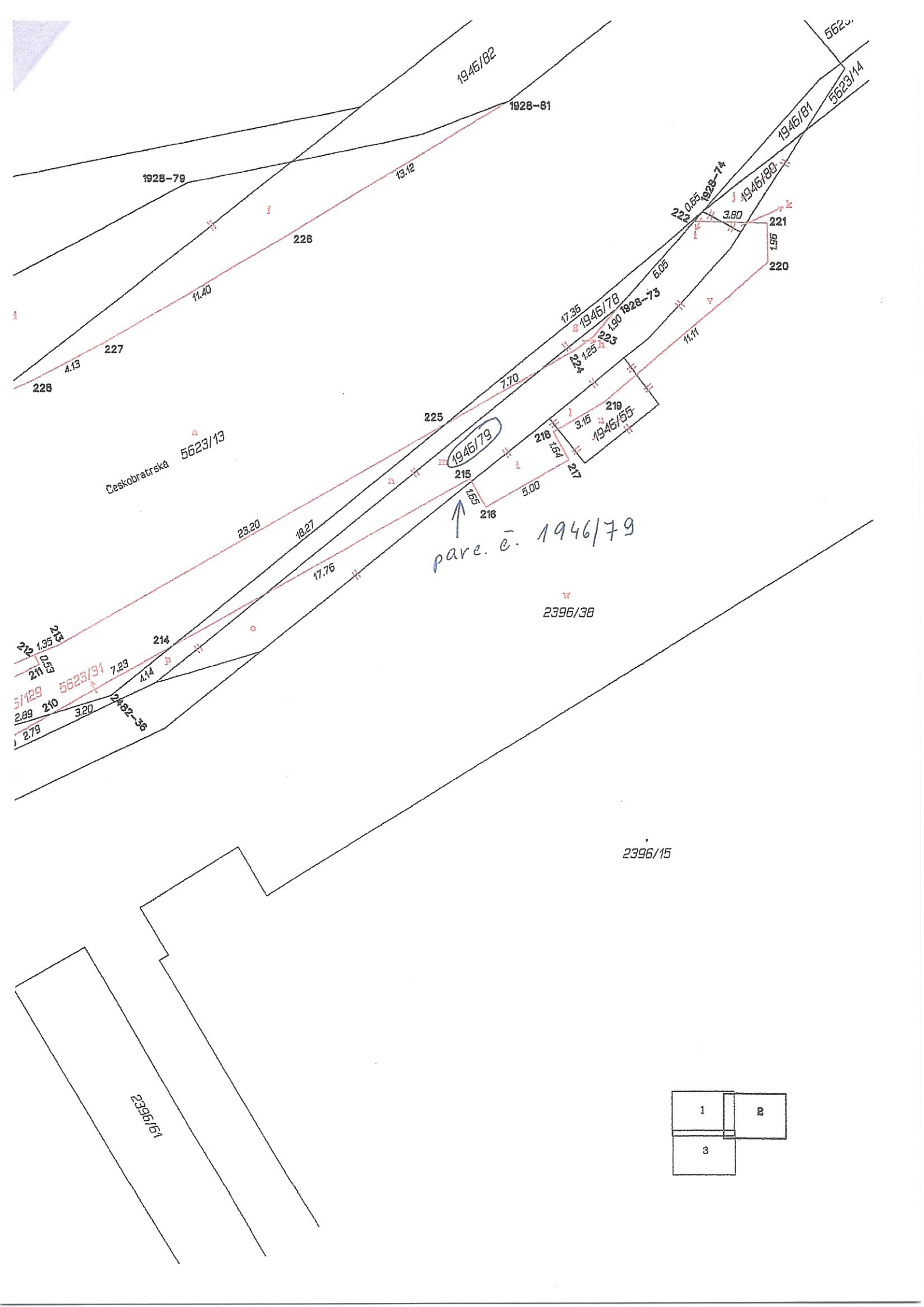

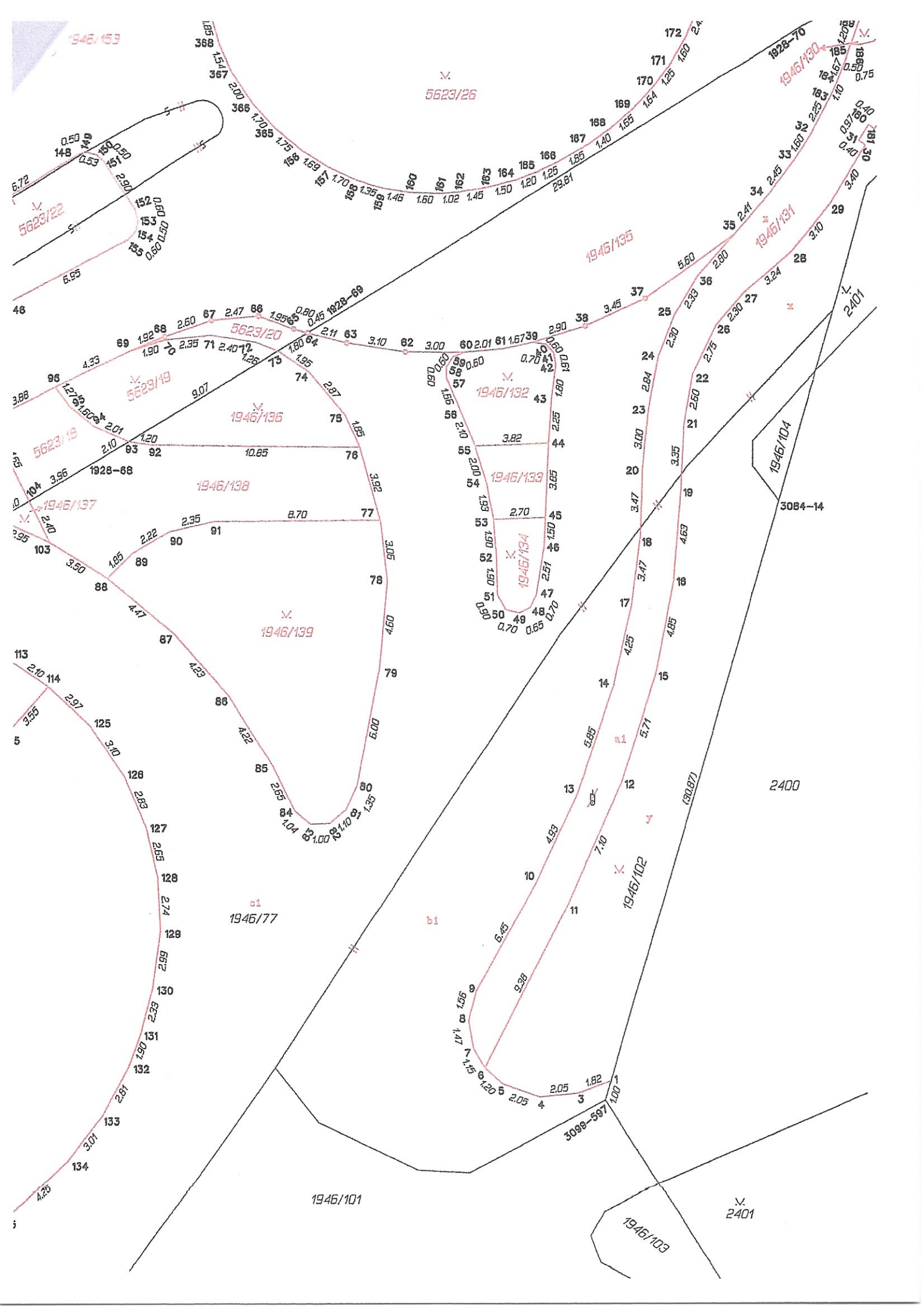

VÝPIS Z KATASTRU NEMOVITOSTÍ

prokazující stav evidovaný k datu 19.02.2016 06:15:02

Vyhotoveno bezúplatně dálkovým přístupem pro účel: Ostatní činnosti, č.j.: 1 pro Statutární město Ostrava

Okres: CZ0806 Ostrava-město

Obec: 554821 Ostrava

Kat.území: 714828 Slezská Ostrava

List vlastnictví: 2594

V kat. území jsou pozemky vedeny v jedné číselné řadě

A Vlastník, jiný oprávněný	Identifikátor	Podíl
Vlastnické právo		
Revírní bratrská pokladna, zdravotní pojišťovna, Michálkovická 967/108, Slezská Ostrava, 71000 Ostrava	47673036	

ČÁSTEČNÝ VÝPIS

B Nemovitosti

Pozemky

Parcela	Výměra [m ²]	Druh pozemku	Způsob využití	Způsob ochrany
1946/55	15	ostatní plocha	ostatní komunikace	
1946/78	42	ostatní plocha	jiná plocha	
1946/79	78	ostatní plocha	jiná plocha	
1946/80	7	ostatní plocha	jiná plocha	
2396/38	1663	ostatní plocha	jiná plocha	

B1 Jiná práva - Bez zápisu

C Omezení vlastnického práva

Typ vztahu

Oprávnění pro

Povinnost k

o Věcné břemeno (podle listiny)

vedení, užívání a údržba přípojky dešťové kanalizace dle odst. II. smlouvy

Parcela: 2246/5

Parcela: 2396/38

V-1907/2002-807

Listina Smlouva o zřízení věcného břemene - úplatná ze dne 15.02.2002. Právní účinky vkladu práva ke dni 01.03.2002.

V-1907/2002-807

Pořadí k datu podle právní úpravy účinné v době vzniku práva

o Věcné břemeno (podle listiny)

vedení, užívání a údržba přípojky dešťové kanalizace dle odst. II. smlouvy

Parcela: 2246/11

Parcela: 2396/38

V-1907/2002-807

Listina Smlouva o zřízení věcného břemene - úplatná ze dne 15.02.2002. Právní účinky vkladu práva ke dni 01.03.2002.

V-1907/2002-807

Pořadí k datu podle právní úpravy účinné v době vzniku práva

o Věcné břemeno zřizování a provozování vedení

podzemní telekomunikační sítě dle odst. II. smlouvy

T-Mobile Czech Republic a.s.,
Tomíčková 2144/1, Chodov, 14800

Parcela: 2396/38

V-2319/2004-807

Praha 4, RČ/IČO: 64949681

Listina Smlouva o zřízení věcného břemene - úplatná ze dne 04.03.2004. Právní účinky vkladu práva ke dni 24.03.2004.

V-2319/2004-807

Pořadí k datu podle právní úpravy účinné v době vzniku práva

o Věcné břemeno zřizování a provozování vedení

dle čl. II. smlouvy

T-Mobile Czech Republic a.s.,

Parcela: 1946/78

V-11054/2005-807

Nemovitosti jsou v územním obvodu, ve kterém vykonává státní správu katastru nemovitostí ČR

Katastrální úřad pro Moravskoslezský kraj, Katastrální pracoviště Ostrava, kód: 807.

VÝPIS Z KATASTRU NEMOVITOSTÍ

prokazující stav evidovaný k datu 19.02.2016 06:15:02

Okres: CZ0806 Ostrava-město

Obec: 554821 Ostrava

Kat.území: 714828 Slezská Ostrava

List vlastnictví: 2594

V kat. území jsou pozemky vedeny v jedné číselné řadě

Typ vztahu
Oprávnění pro

Povinnost k

Tomíčkova 2144/1, Chodov, 14800
Praha 4, RČ/IČO: 64949681

Listina Smlouva o zřízení věcného břemene - úplatná ze dne 28.06.2004. Právní účinky
vkladu práva ke dni 08.09.2004.

V-7049/2004-807

Pořadí k datu podle právní úpravy účinné v době vzniku práva

o Věcné břemeno vedení

a provozování rozvodů, vstupovat a vjíždět na části pozemků dle článku II. odst.3.
smlouvy

OKD, a. s., Prokešovo náměstí Parcela: 1946/78
2020/6, Moravská Ostrava, 72830
Ostrava, RČ/IČO: 00002593

V-11054/2005-807

Listina Smlouva o zřízení věcného břemene - úplatná ze dne 22.01.2003. Právní účinky
vkladu práva ke dni 31.01.2003.

V-457/2003-807

Pořadí k datu podle právní úpravy účinné v době vzniku práva

o Věcné břemeno oprav a údržby

podzemního vedení komunikační sítě dle čl. 2. smlouvy
v rozsahu GP č. 3128-12/2010

ČD - Telematika a.s., Pernerova Parcela: 1946/78
2819/2a, Žižkov, 13000 Praha 3, Parcela: 2396/38
RČ/IČO: 61459445

V-10895/2011-807

V-10895/2011-807

Listina Smlouva o zřízení věcného břemene - úplatná ze dne 21.09.2011. Právní účinky
vkladu práva ke dni 27.09.2011.

V-10895/2011-807

Pořadí k datu podle právní úpravy účinné v době vzniku práva

o Věcné břemeno oprav a údržby

podzemního vedení komunikační sítě dle čl. 2. smlouvy
v rozsahu GP č. 3128-12/2010

MAXPROGRES telco, s.r.o., Traťová Parcela: 1946/78
574/1, Horní Heršpice, 61900 Brno, Parcela: 2396/38
RČ/IČO: 02132133

Z-28199/2013-807

Z-28199/2013-807

Listina Smlouva o zřízení věcného břemene - úplatná ze dne 21.09.2011. Právní účinky
vkladu práva ke dni 27.09.2011.

V-10895/2011-807

Listina Výpis z obchodního rejstříku prokazující rozdělení obchodní společnosti Krajský
soud v Brně, oddíl C, vložka 80325 ze dne 17.12.2013.

Z-28199/2013-807

Pořadí k datu podle právní úpravy účinné v době vzniku práva

o Věcné břemeno oprav a údržby

podzemního vedení komunikační sítě dle čl. 2. smlouvy
v rozsahu GP č. 3128-12/2010

Ministerstvo vnitra, IČO: 00007064
Česká republika, RČ/IČO: 00000001- Parcela: 1946/78
001 Parcela: 2396/38

V-10895/2011-807

V-10895/2011-807

Listina Smlouva o zřízení věcného břemene - úplatná ze dne 21.09.2011. Právní účinky

Nemovitosti jsou v územním obvodu, ve kterém vykonává státní správu katastru nemovitostí ČR

Katastrální úřad pro Moravskoslezský kraj, Katastrální pracoviště Ostrava, kód: 807.

VÝPIS Z KATASTRU NEMOVITOSTÍ

prokazující stav evidovaný k datu 19.02.2016 06:15:02

Okres: CZ0806 Ostrava-město

Obec: 554821 Ostrava

Kat.území: 714828 Slezská Ostrava

List vlastnictví: 2594

V kat. území jsou pozemky vedeny v jedné číselné řadě

Typ vztahu

Oprávnění pro

Povinnost k

vkladu práva ke dni 27.09.2011.

V-10895/2011-807

Pořadí k datu podle právní úpravy účinné v době vzniku práva

o Věcné břemeno zřizování a provozování vedení

podzemní telekomunikační sítě dle odst. II. smlouvy

Česká telekomunikační

Parcela: 2396/38

V-11777/2015-807

infrastruktura a.s., Olšanská

2681/6, Žižkov, 13000 Praha 3,

RČ/IČO: 04084063

Listina Smlouva o zřízení věcného břemene - úplatná ze dne 12.03.2004. Právní účinky vkladu práva ke dni 24.03.2004.

V-2318/2004-807

Listina Smlouva o převzetí jmění společníkem, notářský zápis, notářka JUDr. Marie Malá NZ-250/2006 N-197/2006.

Z-16342/2006-807

Listina Souhlasné prohlášení o přechodu práv v důsledku rozdělení společnosti ze dne 01.06.2015. Právní účinky zápisu ke dni 16.06.2015. Zápis proveden dne 13.07.2015.

V-11777/2015-807

Pořadí k datu podle právní úpravy účinné v době vzniku práva

o Věcné břemeno (podle listiny)

právo umístění a provozování podzemního vedení telekomunikační sítě a přístup a příjezd odpovídajícími dopravními a pracovními prostředky

Česká telekomunikační

Parcela: 1946/78

V-11777/2015-807

infrastruktura a.s., Olšanská

2681/6, Žižkov, 13000 Praha 3,

RČ/IČO: 04084063

Listina Smlouva o zřízení věcného břemene - úplatná ze dne 17.08.2004. Právní účinky vkladu práva ke dni 15.09.2004.

V-7229/2004-807

Listina Smlouva o převzetí jmění společníkem, notářský zápis, notářka JUDr. Marie Malá NZ-250/2006 N-197/2006.

Z-16342/2006-807

Listina Souhlasné prohlášení o přechodu práv v důsledku rozdělení společnosti ze dne 01.06.2015. Právní účinky zápisu ke dni 16.06.2015. Zápis proveden dne 13.07.2015.

V-11777/2015-807

Pořadí k datu podle právní úpravy účinné v době vzniku práva

D Jiné zápisy

Typ vztahu

Oprávnění pro

Povinnost k

o Změna výměr obnovou operátu

Parcela: 1946/78

Z-4395/2010-807

Parcela: 1946/79

Z-4395/2010-807

o Změna výměr obnovou operátu

Nemovitosti jsou v územním obvodu, ve kterém vykonává státní správu katastru nemovitostí ČR

Katastrální úřad pro Moravskoslezský kraj, Katastrální pracoviště Ostrava, kód: 807.

VÝPIS Z KATASTRU NEMOVITOSTÍ

prokazující stav evidovaný k datu 19.02.2016 06:15:02

Okres: CZ0806 Ostrava-město

Obec: 554821 Ostrava

Kat.území: 714828 Slezská Ostrava

List vlastnictví: 2594

V kat. území jsou pozemky vedeny v jedné číselné řadě

Typ vztahu
Oprávnění pro

Povinnost k

Parcela: 1946/79	Z-9341/2010-807
Parcela: 1946/78	Z-9341/2010-807
Parcela: 1946/80	Z-9341/2010-807
Parcela: 1946/55	Z-9341/2010-807

Plomby a upozornění - Bez zápisu

E Nabývací tituly a jiné podklady zápisu

Listina

o Kupní smlouva V11 57/1998.

POLVZ:208/1998 Z-2900208/1998-807

Pro: Revírní bratrská pokladna, zdravotní pojišťovna, Michálkovická RČ/IČO: 47673036
967/108, Slezská Ostrava, 71000 Ostrava

o Smlouva kupní ze dne 14.12.2007. Právní účinky vkladu práva ke dni 21.12.2007.

V-14365/2007-807

Pro: Revírní bratrská pokladna, zdravotní pojišťovna, Michálkovická RČ/IČO: 47673036
967/108, Slezská Ostrava, 71000 Ostrava

F Vztah bonitovaných půdně ekologických jednotek (BPEJ) k parcelám - Bez zápisu

Nemovitosti jsou v územním obvodu, ve kterém vykonává státní správu katastru nemovitostí ČR:
Katastrální úřad pro Moravskoslezský kraj, Katastrální pracoviště Ostrava, kód: 807.

Vyhotovil:
Český úřad zeměměřický a katastrální - SCD

Vyhotoveno: 19.02.2016 06:26:30