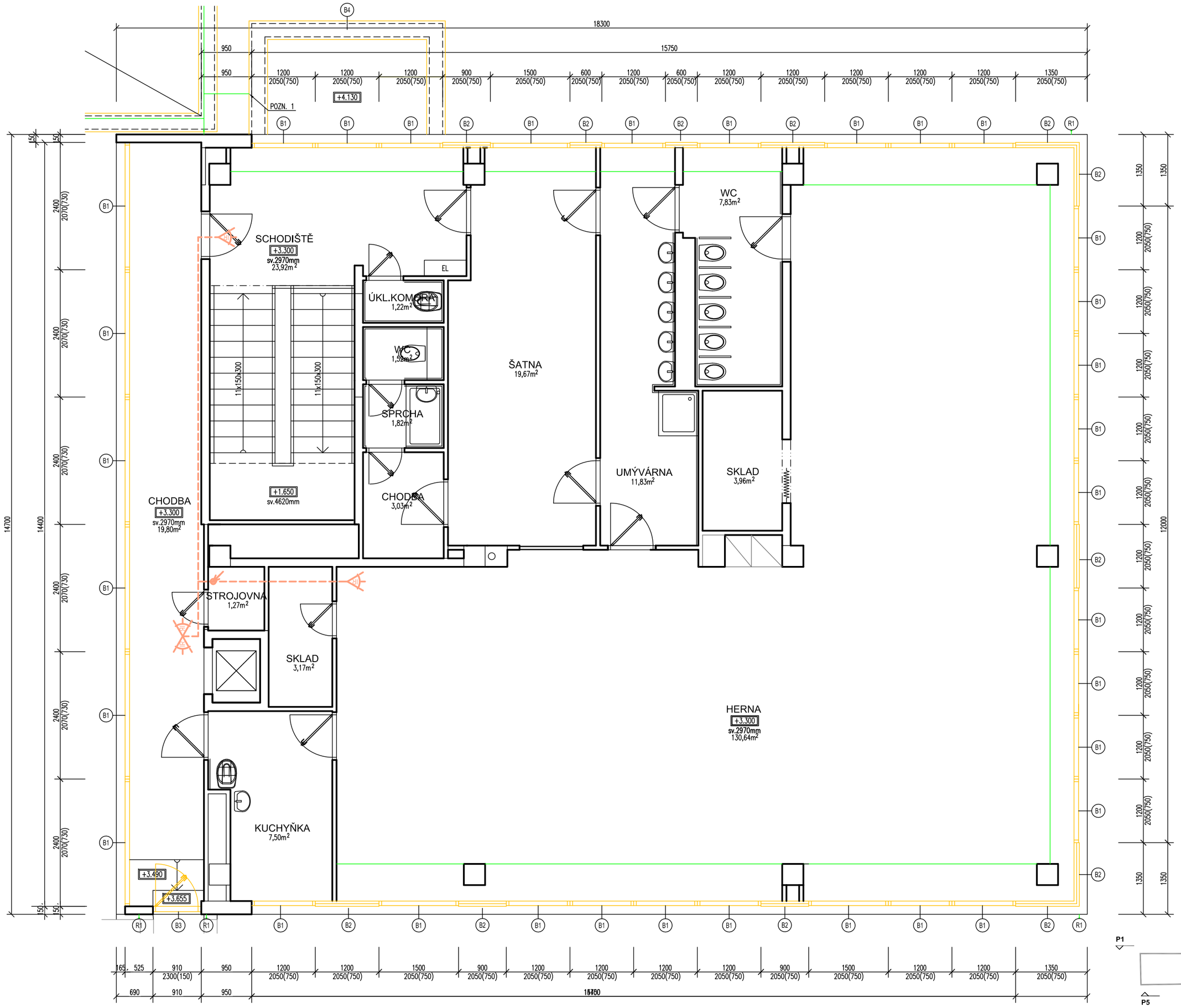

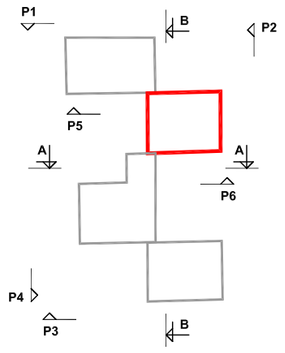

POZNÁMKA K BOURACÍM PRÁCI:

- VEŠKERÉ KOTVÍCÍ PRVKY A KOTVENÉ ZAŘÍZENÍ NA FASÁDĚ BUDE DEMONTOVÁNO
- U BOURANÝCH KONSTRUKCÍ V NÁVAZNOSTI NA STÁVAJÍCÍ NEROZHODUJE KÓTA, ALE ZAROVNÁNÍ K PONECHANÝM KONSTRUKCÍM
- VEŠKERÉ DIMENZE VNITŘNÍHO DISPOZIČNÍHO ŘEŠENÍ BYLY PŘEVZATY Z DOKUMENTACE PŘEDLOŽENÉ INVESTOREM
- SKLADBA STŘEŠNÍ KONSTRUKCE JE PŘEVZATA Z DOKUMENTACE REKONSTRUKCE STŘECHY
- BYLO PROVEDENO ZAMĚŘENÍ VÝPLNÍ STAVEBNÍCH OTVORŮ OBALOVÝCH KONSTRUKCÍ

PŘED ZAPOČETÍM ZATEPLOVACÍCH PRACÍ JE NUTNÉ:

- PROVĚŘIT PŘILNAVOST OMÍTKY K PODKLADU, PŘÍP. JINAK POŠKOZENÉ ČÁSTI STÁVAJÍCÍ OMÍTKY ODSTRANIT A PROVÉZT OPRAVU POŠKOZENÉHO MÍSTA (PENETRACI A VYROVNÁNÍ STĚRKOU)
- OČISTIT POVRCH TLAKOVOU VODOU
- JE-LI NOSNÝ PRVEK NARUŠENY AŽ K OCELOVÉ VÝZTUŽI, PROVEDE SE JEJÍ OŠETŘENÍ (ZBAVENÍ KOROZE, ANTIKOROZNÍ NÁTĚR, MÍSTO PO TÉ ZAKRYJÍ CEMENTOVOU MALTOU)
- MEZIPANELOVÉ SPÁRY SE UTĚSNÍ TĚSNÍCÍM PROVAZCEM S AKRYLÁTOVÝM TĚSNÍCÍM TMELEM, NEBO PUR PĚNOU

POZNÁMKA K EZS:

- POČET A ROZMÍSTĚNÍ ZNÁZORNĚNÝCH PRVKŮ JE PŘEVZATO Z PŘEDLOŽENÉ DOKUMENTACE,
- UMÍSTĚNÍ DALŠÍCH PRVKU A VEDENÍ DOKUMENTACE NEUVÁDÍ
- DLE TELEFONICKY PŘEDANÉ INFORMACE, JSOU VŠECHNY VSTUPNÍ DVEŘE OPATŘENY MAGNETICKÝM ČIDLEM (NENÍ VŠAK UVEDENO V DOKUMENTACI), ROZVODY JSOU VEDENY POD OMÍTKOU.

PŘED ZAPOČETÍM PRACÍ JE NUTNÉ:

- PROVÉST ODPOJENÍ A DEMONTÁŽ ČÁSTÍ EZS, KTERÉ BUDOU DOTČENY PLÁNOVANÝMI PRACEMI (V POTŘEBNÉM ROZSAHU). NÁSLEDNĚ PO DOKONČENÍ PRACÍ BUDOU ZPĚTNĚ NAMONTOVÁNY VŠECHNY ČÁSTI (POPŘ. DOPLNĚNY NOVÝMI PRVKY-S TÍMTO VŠAK NENÍ V ROZPOČTU PLÁNOVÁNO) A BUDE ZAJIŠTĚNO OPĚTOVNÉ ZPROVOZNĚNÍ SYSTÉMU EZS, VČETNĚ PROVEDENÍ JEHO REVIZE

LEGENDA MATERIÁLU :

- STÁVAJÍCÍ KONSTRUKCE (bez rozlišení)
- REPASOVANÉ KONSTRUKCE
- BOURANÉ KONSTRUKCE

LEGENDA ODKAZU :

POZN. 1 UCHYCENÍ BLESKOSVODNÉ SOUSTAVY SVORKOU K OPLECHOVÁNÍ ATIKY

LEGENDA EZS :

- INFRAPASIVNÍ ČIDLO
- AKUSTICKÉ DETEKTORY
- POKRAČOVÁNÍ INSTALACE DO JINÉHO PODLAŽÍ
- ROZVODY EZS

LEGENDA REPASOVANÁCH KONSTRUKCÍ :

P. Č.	POPIS BOURACÍ PRÁCE
R1	DEMONTÁŽ STÁVAJÍCÍHO BLESKOSVODU, PROVEDENÍ NOVÉHO DLE SAMOSTATNÉ ČÁSTI PROJEKTOVÉ DOKUMENTACE, VIZ ČÁST A.3-ZAŘÍZENÍ PRO OCHRANU PŘED BLESKEM

OBKLADY OTOPNÝCH TĚLES BUDOU DEMONTOVÁNY PRO USNADNĚNÍ MONTÁŽE OKEN A ZEDNICKÝCH PRACÍ, PO PROVEDENÍ TĚCHTO PRACÍ BUDOU ZPĚTNĚ NAMONTOVÁNY, PŘÍPADNĚ POŠKOZENÉ ČÁSTI NAHRADIT NOVÝMI, DEMONTÁŽ PROVÁDĚT S OHLEDEM NA ZPĚTNÉ POUŽITÍ!

LEGENDA BOURACÍCH PRACÍ :

P. Č.	POPIS BOURACÍ PRÁCE
B1	VYBOURÁNÍ DŘEVĚNÝCH OKEN, NEBO DVEŘÍ, VČETNĚ PŘÍSLUŠENSTVÍ
B2	VYBOURÁNÍ MEZIOKENNÍCH IZOLAČNÍCH VLOŽEK, VČETNĚ PŘÍSLUŠENSTVÍ
B3	VYBOURÁNÍ KOVOVÝCH VSTUPNÍCH DVEŘÍ, VČETNĚ PŘÍSLUŠENSTVÍ
B4	DEMONTÁŽ VEŠKERÝCH KLEMPÍŘSKÝCH PRVKŮ

ASA EXPERT STAVEBNÍ PROJEKCE

Akce: **MŠ Varenská - zateplení fasády, výměna oken, střecha**

Zhotovitel: **ASA EXPERT A.S.**
ZNALECTVÍ, PORADENSTVÍ, PROJEKČNÍ STUDIO

Adresa zhotovitele: Kunčičného 1918/12, 715 00 Ostrava – Slezská Ostrava, IČ: 27791891 DIČ: CZ27791891

Kontakt zhotovitele: http: www.asaexpert.cz, e-mail: info@asaexpert.cz, MLRec: 596 110 035

Razítko, podpis:

Datum:

Vedoucí projektu: Ing. Lukáš Slepčan — Podpis: — tel: 725 713 600

Vypracoval: Ing. Lukáš Slepčan — Podpis:

Autorizovaný inženýr projektu: Ing. Pavel Petruška

Kontroloval: Ing. Jiří Hořínek

Stupeň: Dokumentace pro provádění stavby

Č. zakázky: 18/2/2013

Datum: březen 2013

Formát: 6 x A4

Část: A.1

Objednavatel: **Statutární město Ostrava**, Prokešovo náměstí 8, 729 29 Moravská Ostrava, IČ: 00845451, DIČ: CZ00845451

Výkres: **Půdorys 2.NP - BOURANÉ KONSTRUKCE**

Měřítko: 1:50

Číslo výkresu: **A.1-07**