

2. Kupní cena předmětu převodu činí dle dohody smluvních stran 1200 Kč/m², tj. celkem 2.232.000,-Kč (slovy:dvamilionydvěstětřicetdvatisíce korun českých)
3. Kupní cenu, uvedenou v odst. 2. tohoto článku, se kupující zavazuje zaplatit prodávajícímu na jeho účet uvedený v záhlaví této smlouvy, do 15 dnů ode dne, kdy bude kupujícímu doručena příslušným katastrálním úřadem tato kupní smlouva s doložkou o provedení zápisu vkladu vlastnického práva ve prospěch kupujícího.

Článek III

Prohlášení a závazky

1. Prodávající umožnil kupujícímu seznámit se se stavem předmětu převodu podle této smlouvy.
2. Kupující prohlašuje, že si předmět převodu prohlédl a že se seznámil s jeho právním i faktickým stavem.
3. Prodávající se zavazuje, že neučiní žádné úkony, směřující ke zmaření účelu této smlouvy. V této souvislosti se prodávající zavazuje, že ode dne uzavření této smlouvy do nabytí vlastnického práva k předmětu převodu dle této smlouvy kupujícím, neučiní žádný úkon směřující k pozbytí, omezení či zatížení vlastnického práva k předmětu převodu.

Článek IV

Nabytí vlastnického práva

1. Vlastnictví k předmětu převodu nabývá kupující vkladem vlastnického práva do katastru nemovitostí. Do té doby jsou smluvní strany svými projevy vůle, vyjádřenými touto smlouvou, vázány.
2. Smluvní strany se dohodly, že návrh na vklad vlastnického práva do katastru nemovitostí podá kupující do 10 dnů ode dne uzavření této smlouvy.
3. Pro případ, že katastrální úřad návrh na vklad vlastnického práva zamítne, se smluvní strany dohodly, že se tato kupní smlouva ke dni právní moci zamítavého rozhodnutí zmíněného úřadu ruší.

Článek V

Závěrečná ustanovení

1. Právní vztahy výslovně neupravené touto smlouvou se řídí příslušnými ustanoveními zákona č. 40/1964 Sb., občanský zákoník, ve znění pozdějších předpisů.

Souřadnice pro

Č. bodu	Y	X
65-38	479640.92	11010
898-6	479667.00	11010
898-7	479644.02	11010
898-14	479590.03	11010
898-18	479655.60	11010
1406-1	479622.96	11010
1406-4	479611.65	11010
1	479651.26	11010
2	479647.37	11010
3	479644.53	11010
4	479641.76	11010
5	479640.54	11010
6	479638.78	11010
7	479620.91	11010

STAVU ÚDAJŮ KATASTRU NEMOVITOSTÍ

Nový stav

Díl přechází z pozemku označeného v katastru nemovitostí	Díl přechází z pozemku označeného v dřívější poz. evidenci	Číslo listu vlastnictví	Výměra dílu		Označení dílu
			ha	m ²	
1726/10		238	8	80	
1726/14		1969		14	
1735/6		238	9	80	

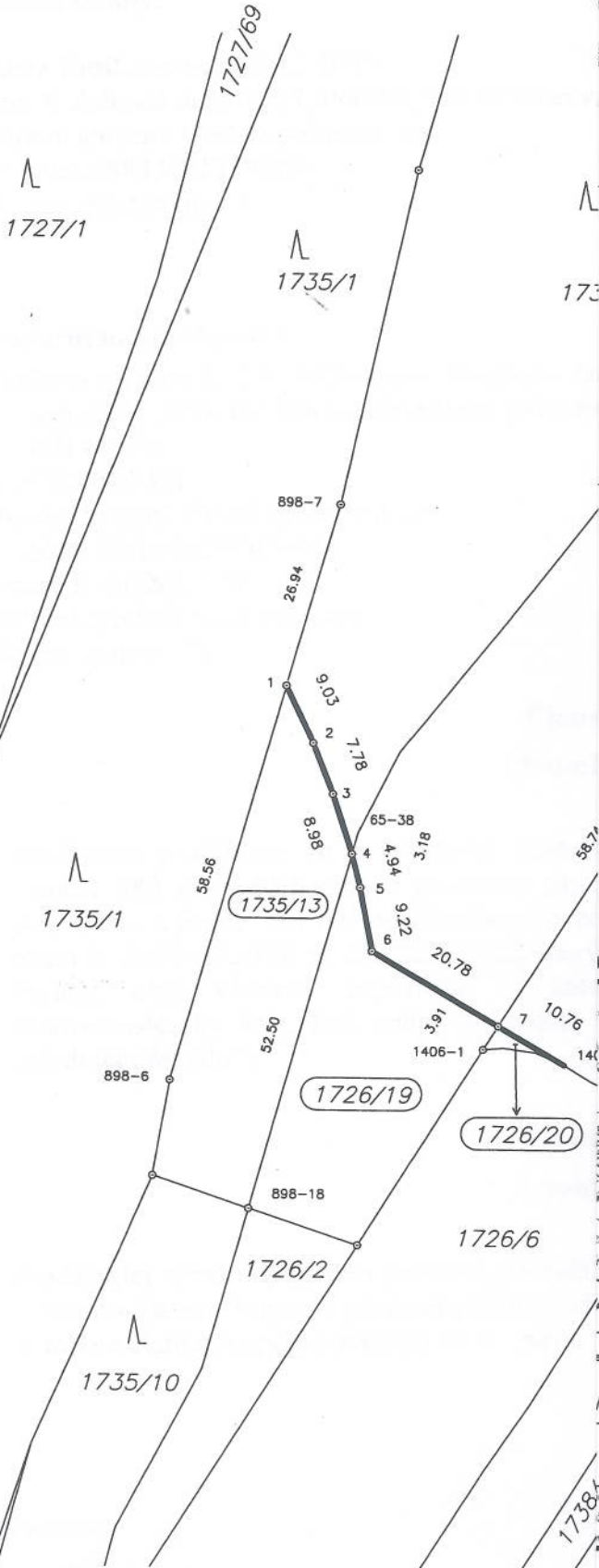

souřadnic (S-JTSK)

Souřadnice určené měřením

Y	X	Poznámka
		dočasně dř.kolík
		dočasně dř.kolík
		dočasně dř.kolík
		dočasně dř.kolík
		dočasně dř.kolík
		dočasně dř.kolík
		obrubník
		plast. mezník
		plast. mezník
		plast. mezník
		plast. mezník
		plast. mezník
		plast. mezník

Podmínky pro ně nejsou stanoveny jiným rozhodnutím nebo opatřením.

ostí odpovídá právním předpisům.

Katastrální úřad, katastrální pracoviště souhlasí s očíslováním parcel.

Miroslav ŽILIK
zeměměřič inženýr
č. 1075/95 v rozsahu podle § 13, odst. 1 zák. č. 172/2006 Sb.

Katastrální úřad pro Moravskoslezský kraj
Katastrální pracoviště Olomouč

Souhlas katastrálního úřadu, katastrálního pracoviště potvrdil:
Ing. Eva Suknarovská

Číslo: 187/2012
Dne: 22-08-2012
Číslo: 1629/2012

Jeden proпис geometrického plánu a předepsané přílohy jsou uloženy u katastrálního úřadu, katastrálního pracoviště.